Le Normandie
CINÉMA CABOURG

PROGRAMME #86

du 25 novembre
au 15 décembre 2026







WWW.CINEMA-CABOURG.FR
9 Av. Alfred Piat 14390 Cabourg
☎ 02 31 91 45 59
@ : cinema-normandie@cabourg-web.com

TARIFS
Plein tarif : 9,50 € / Tarif réduit : 7,50 €
Demandeur d'emploi : 6 € / Moins de 14 ans : 5,5 €
14-26 ans : 6,5 € / Carte abonnement 7 places : 49 €

CABOURG · AFCAE CINÉMAS ART & ESSAI · ARTEC cinéma[s] · MACAO

ÉDITO : Les feuilles mortes ont beau se ramasser à la pelle, il n'est pourtant pas question de se laisser aller à la mélancolie ce mois-ci ! C'est pourquoi nous vous avons concocté un itinéraire cinématographique anti-spleen hivernal, sur les pas de nos deux trublions que sont Ventura et Belmondo sous le soleil du désert africain, de Marlene Dietrich, dans le classique des classiques qu'est L'ange bleu de Josef von Sternberg, premier volet d'un nouveau cycle... Sternberg-Dietrich, ou encore de Gabin, à l'écoute de ses rêves, ou de ces deux agents de la CIA sur le retour un peu perdus sur l'Île de Pâques. Même Astérix nous emmène dans un royaume lointain ! Alors, en route !

Laurence, Camille et Victor du Normandie

COUP DE CŒUR

GABIN de Maxence Voiseux avec Gabin Jourdel / 1h45

Dans le nord de la France, Gabin, le petit dernier de la famille Jourdel, est tiraillé entre loyauté familiale et envies d'échappées. GABIN nous plonge dans la vie de ce jeune garçon, de ses 8 à ses 18 ans.

Dernier volet d'un triptyque familial sur les pas de la famille Jourdel, GABIN est une véritable plongée dans la ruralité et ses questionnements sur la transmission et l'héritage.

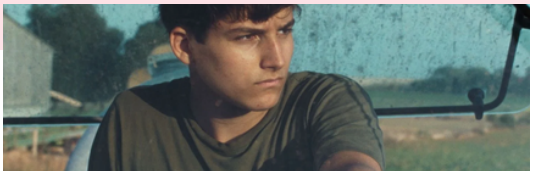

COUP DE CŒUR

WILD HORSE NINE de Martin McDonagh avec Sam Rockwell, John Malkovich, Steve Buscemi / 1h59

Peu avant le coup d'État chilien de 1973, deux agents de la CIA sont envoyés de Santiago vers l'île de Pâques. Confrontés à leur sombre passé et aux complots en cours, ils font la rencontre de deux Chiliennes partisanes du président Allende.

Mêlant humour acerbe et réparties cinglantes, cette comédie noire et corrosive portée par deux comédiens fabuleux est aussi un voyage intérieur drôle, rédempteur et émouvant.



CYCLE GRANDS ESPACES

CINÉ CLASSIQUES

Ce deuxième volet du cycle Grands Espaces nous ramène dans le désert africain.

CENT MILLE DOLLARS AU SOLEIL
de Henri Verneuil, 1964 / 2h10



Au cœur de l'Afrique, Rocco vole un véhicule et son chargement clandestin de cent mille dollars. Marec est chargé de récupérer le camion. Commence alors une folle poursuite dans le désert africain.

MARDI 15 DÉCEMBRE À 17H30 / 6 €

CINÉ CLASSIQUES

CINÉ CLASSIQUES

Premier volet d'un nouveau cycle Sternberg-Dietrich, parce que Marlene, parce que Dietrich.

L'ANGE BLEU
de Josef von Sternberg, 1930 / 2h04



Dans l'Allemagne provinciale des années 20, la rencontre d'un vieux professeur de lycée despotique avec Lola Lola, la chanteuse vedette d'un cabaret mal famé, entraîne le professeur dans un tourbillon passionnel et destructeur.

LUNDI 30 NOVEMBRE À 17H30/ 6 €

JEUNE PUBLIC

ASTÉRIX – LE ROYAUME DE NUBIE
de Alexandre Heboyan / 1h28 / dès 6 ans



Un élixir de jouvence accidentellement versé dans la potion magique a transformé tout le village des irréductibles Gaulois... en enfants ! Une seule solution pour Astérix et Obélix : se rendre jusqu'au Royaume de Nubie, où se trouve l'antidote qui sauvera le village.

DÈS LE 2 DÉCEMBRE

AVANT-PREMIÈRE SURPRISE !

COUP DE CŒUR SURPRISE CINÉMAS ART & ESSAI

Une fois par mois, découvrez en avant-première un film Art & Essai surprise choisi par votre cinéma, en partenariat avec l'AFCAE, Association Française des Cinémas d'Art & Essai. Une seule règle : vous ne découvrirez le titre du film qu'une fois installé·e dans la salle.



LUNDI 7 DÉCEMBRE à 17h30
DURÉE : 1h40 / VO SOUS-TITRÉE
TARIF SPÉCIAL : 6 €

PROCHAINEMENT







LES SORTIES NATIONALES

25 NOVEMBRE



DEMAIN JE TOMBE AMOUREUX
de Martin Provost avec Fabrice Luchini / 1h47

Le jour de sa retraite, Émile, professeur de lettres, voit sa vie basculer lorsque sa femme le quitte. À travers trois rencontres inattendues, il va redécouvrir l'amour et le sens de la vie.



2 DÉCEMBRE



CLAUDE
de Clément Michel avec André Dussollier / 1h31

À 75 ans, Claude se retrouve à vivre chez ses enfants après avoir été quitté par sa femme. Entre retrouvailles, situations explosives et surprises...



2 DÉCEMBRE



ASTÉRIX - LE ROYAUME DE NUBIE
de Alexandre Heboyan / 1h28

Un accident transforme tous les Gaulois en enfants ! Astérix et Obélix partent alors pour le Royaume de Nubie à la recherche d'un antidote pour sauver leur village. Une aventure pleine d'humour et de surprises !



9 DÉCEMBRE



CHANGER L'EAU DES FLEURS
de Jean-Pierre Jeunet avec Leïla Bekhti / 2h18

Violette, gardienne de cimetière en Bourgogne, accueille les confidences de ceux qui viennent chercher du réconfort. La visite d'un policier va lever le voile sur son mystérieux passé et bouleverser sa vie.



LES AUTRES FILMS

JUPITER de Alexandre Smia avec Denis Ménochet / 1h27

Fraîchement élu, le président Paul Archambault doit faire face à une menace nucléaire et prendre une décision cruciale pour éviter une guerre. Enfermé dans le bunker de l'Élysée, chaque choix pourrait bouleverser l'avenir du monde.



CAMEMBERT de Matthieu Rumani et Nicolas Slomka / 1h31

Invité à l'anniversaire de la famille de sa petite amie, Stan doit affronter une redoutable partie de Trivial Pursuit... Entre différences sociales, rivalités et questions pièges cette soirée risque de faire quelques étincelles !



L'ÂGE D'OR de Bérenger Thouin avec Soulheila Yacoub / 1h53

De son enfance modeste à son rêve de devenir comtesse, Jeanne Lavaur traverse le XXe siècle et ses bouleversements, entre Paris et le Brésil, au fil d'une vie riche en aventures et en rencontres.



LES BRAVES de Lukas Dhont avec Emmanuel Macchia / 2h07

Pendant la Première Guerre mondiale, le jeune Pierre cherche à faire ses preuves au front et rencontre Francis, chargé de soutenir le moral des soldats.



HUNGER GAMES : LEVER DE SOLEIL SUR LA MOISSON de Francis Lawrence avec Joseph Zada / 2h37

À 16 ans, Haymitch est tiré au sort pour participer aux Hunger Games les plus cruels. Entre survie et rébellion contre le Capitole, il va tenter de changer le destin de Panem.



CE QUI NOUS MÈNE A TOI de Khalil Cherti avec Nina Meurisse / 1h35

Charlie et Hicham, confrontés à l'infertilité, entament un parcours de PMA semé d'espoir et de déceptions, qui met leur amour à rude épreuve.



PAPER TIGER de James Gray avec Adam Driver et Scarlett Johansson / 1h55

Deux frères que tout oppose se retrouvent mêlés à une affaire avec la mafia russe, qui menace leur famille et leur relation. Pris dans un engrenage dangereux, ils devront faire face aux conséquences de leurs choix.



UN BON PETIT SOLDAT de Stéphane Brizé avec Alba Rohrwacher et Vincent Lindon / 1h41

Nouvellement arrivée aux ressources humaines, Carla découvre un cas de management toxique qui l'oblige à choisir entre le bien-être des salariés et les intérêts de l'entreprise.



UN PEU AVANT MINUIT de Nicolas Pariser avec Melvil Poupaud / 1h50

À la mort de son père biologique, qu'il n'a jamais connu, Léo retourne à Paris et replonge dans son passé pour faire le bilan de sa vie et de ses relations avec les femmes.



DU 25 AU 1er DÉCEMBRE	MER 25	JEU 26	VEN 27	SAM 28	DIM 29	LUN 30	MAR 1
DEMAIN JE TOMBE AMOUREUX / 1h47	14h00 21h00	16h00 18h30	16h45 18h45	14h00 20h45	16h30		14h30
JUPITER / 1h27	16h30 20h45	18h45	16h30 18h30	20h45	18h30	14h30 17h30	14h30
CAMEMBERT / 1h31	14h30	14h30 20h45	20h30	16h45 18h45	14h30 16h30	14h30	17h30
IL FAUT BRÛLER MAMAN / 1h18	16h30	14h00	21h00	19h00	14h30		
WILD HORSE NINE / 1h59 / vo-vf ♥ Avertissement		20h45 vo		16h30 vf			17h30 vo
L'ÂGE D'OR / 1h53	18h30	16h30	14h00	14h30	19h00		
MOULIN / 2h14 Avertissement	18h15		14h00				
L'ANGE BLEU / 2h04 / vo Cycle Sternberg-Dietrich						17h30	

DU 2 AU 8 DÉCEMBRE	MER 2	JEU 3	VEN 4	SAM 5	DIM 6	LUN 7	MAR 8
ASTÉRIX - LE ROYAUME DE NUBIE / 1h26 / Dès 6 ans SORTIE NATIONALE	14h30 16h30		18h30	16h30 20h30	14h30 16h30		
CLAUDE / 1h31 SORTIE NATIONALE	14h00 21h15	14h30 16h30	17h00 19h00	14h30 18h30	16h30	14h30	
DEMAIN JE TOMBE AMOUREUX /1h47	16h00	18h30	14h00 20h30	16h30	14h15		14h30
LES BRAVES / 2h08 Avertissement	18h30	14h00 20h30			18h30		14h30
HUNGER GAMES - LEVER DE SOLEIL SUR LA MOISSON / 2h37 vo vf	18h15 vf	20h45 vo	14h00 vf 20h45 vf	20h30 vf	18h30 vo	17h30 vf	
GABIN / 1h45 ♥		18h30	16h15	14h30			17h30
15/18 / 1h44	21h00	16h30		18h30		14h30	
CHANGER L'EAU DES FLEURS / 2H12 - avant-première							18h00
AVANT-PREMIÈRE ART & ESSAI SURPRISE / 6€ / vo						17h30	

DU 9 AU 15 DÉCEMBRE	MER 9	JEU 10	VEN 11	SAM 12	DIM 13	LUN 14	MAR 15
CHANGER L'EAU DES FLEURS / 2h18 SORTIE NATIONALE	14h00 20h45	17h00	20h30	14h00 18h30	14h00 19h00	14h30	17h30
ASTÉRIX - LE ROYAUME DE NUBIE / 1h26 / Dès 6 ans	14h30 16h30		18h30	14h30 16h30	14h30 16h30		
CLAUDE / 1h31	16h45	14h30	14h00 18h30	16h45		17h30	14h30
PAPER TIGER /1h55 vo vf	18h30 vo	14h30 vf	20h30 vf	20h30 vo	18h30 vo		
UN BON PETIT SOLDAT / 1h41	18h45	20h30	16h15	21h00		14h30	
UN PEU AVANT MINUIT / 1h50	21h00	17h30	14h00 16h15		16h45	17h30	14h30
CE QUI NOUS MÈNE À TOI / 1h36		20h30		18h30			
CENT MILLE DOLLARS AU SOLEIL / 2h10 Cycle Grands Espaces							17h30

VF : Version française VO : Version originale sous-titrée français / Jeune Public / ♥ : coup de cœur de l'équipe
Avertissement : des scènes, des propos ou des images peuvent heurter la sensibilité des spectateurs
Int -12/16 ans : interdit aux enfants de moins de 12/16 ans, même accompagnés

9 AV. ALFRED PIAT 14390 CABOURG - WWW. CINEMA-CABOURG.FR