



Cinéma St Exupéry

Classé ART & ESSAI

ESPACE CULTUREL SAINT EXUPÉRY
53/55 AVENUE JEAN MERMOZ
13700 MARIGNANE
Programmes et horaires sur
www.cinemarignane.fr

Programme n° 131 du 29 Avril au 12 Mai 26



TARIFS
5€
Abonnement:
40€

les 10 places
(+1.50€
de gestion lors de la
création de la
carte)

Modes de
règlement:
Espèces, CB,
chèques,
Pass Culture,
Ciné-Chèques,
Chèques va-
cances et
Entraide

Places en
vente sur
notre site
internet et
notre appli
mobile

Parking
Gratuit

Espace
Confiseries
et boissons

Cinéma
accessible
aux personnes
à mobilité
réduite

NE PAS
JETER SUR LA VOIE
PUBLIQUE

VF : version
française
VOST : version
originale sous titrée
en français

| JOURS FILMS | DURÉE | MER 29/04 | JEU 30/04 | VEN 01/05 | SAM 02/05 | DIM 03/05 | LUN 04/05 | MAR 05/05 |
|--|-------|----------------|-----------|--------------|-----------|-----------|----------------|-----------|
| COCORICO 2 | 1H31 | 16H15 | 20H45 | | 12H30 | 18H | | 14H |
| JUSTE UNE ILLUSION | 2H00 | 13H45 20H30 | 13H45 | 11H 18H15 | 20H45 | 18H | 16H15 20H45 | 14H |
| COMPOSTELLE | 1H54 | | 16H15 | | 13H30 | | | 16H |
| LA CORDE AU COU | 1H45 | 18H15 | 13H45 | 16H | 20H45 | 15H45 | 14H | 20H30 |
| MAUVAISE PICCHE | 1H32 | | | | | | 16H15 | |
| PLUS FORT QUE MOI | 2H01 | 13H45 | 15H45 | 20H45 | | 13H | 20H15 | |
| L'ENFANT DU DESERT | 1H32 | 16H15 | | | 14H30 | 15H45 | 18H15 | |
| DRAMA | 1H45 | 20H30 | 18H15 | | 18H30 | | | |
| WEDDING NIGHTMARE 2 | 1H48 | | 18H30 | 20H45 | 11H | 20H30 | | 20H30 |
| LA FEMME DE | 1H33 | | | 13H45 | 16H30 | | 18H45 | |
| LE CRI DES GARDES | 1H49 | | | 13H45 | | 20H | | 18H15 |
| LE DERNIER POUR LA ROUTE | 1H40 | | 20H30 | | | | 14H | |
| SUPER MARIO GALAXY | 1H38 | 18H30 | | 11H 18H30 | 15H45 | 13H45 | | 18H15 |
| LES CONTES DU POMMIER | 1H10 | | | | 11H | 11H | | 16H45 |
| DONJON & DRAGONS L'HONNEUR DES VOLEURS | 2H14 | | | 15H45 | 18H | 11H | | |



Séance Ciné Culte - Revivez la Magie de 2023



| JOURS FILMS | DURÉE | MER 06/05 | JEU 07/05 | VEN 08/05 | SAM 09/05 | DIM 10/05 | LUN 11/05 | MAR 12/05 |
|---|-------|------------|-----------|----------------|--------------|--------------|-----------|-----------|
| COCORICO 2 | 1H31 | 19H | 13H45 | 21H | 11H | 15H45 | 18H | 17H15 |
| JUSTE UNE ILLUSION | 2H00 | 18H30 | 15H45 | 11H | 21H | 20H15 | 15H30 | 13H45 |
| MICHAEL | 1H54 | 11H 21H | 20H15 | 13H45 20H15 | 16H50 | 11H 17H45 | 20H | 17H45 |
| LA CORDE AU COU | 1H45 | | 15H45 | | | 18H30 | 15H45 | 20H15 |
| L'ARNAQUEUSE | 1H22 | 15H15 | 20H | 18H30 | 13H30 21H | 16H45 | 17H45 | 13H45 |
| LA POUPÉE | 1H20 | 14H45 | 13H45 | 19H15 | 17H | 20H45 | 13H45 | 15H30 |
| L'ENFANT DU DESERT | 1H32 | 11H | | | 15H | 14H45 | | |
| ROMERIA | 1H55 | 20H45 | 18H | | 12H45 | | 13H30 | |
| UN JOUR AVEC MON PERE | 1H33 | 16H30 | | 17H15 | | | 21H | |
| UNE FILLE EN OR | 1H26 | 13H | | 15H30 | 19H15 | 13H | 19H20 | 16H |
| SUPER MARIO GALAXY | 1H38 | 17H | | 11H 16H15 | 11H 18H45 | 13H45 | | |
| ELFIE ET LES SUPER ELFKINGS | 1H15 | 13H30 | 18H15 | 13H45 | 15H15 | 11H | | |
| LA VÉNU S ÉLECTRIQUE FESTIVAL DE CANNES | 2H02 | | | | | | | 20H |





JUSTE UNE ILLUSION

1h59 COMEDIE

De Eric Tolédano & Olivier Nakache
Int: Camille Cottin, Louis Garrel, Pierre Lottin

1985, Vincent, bientôt 13 ans, vit en banlieue parisienne dans une famille de la classe moyenne, entre un grand frère distant et des parents en conflit permanent.

Une comédie sur cette période de l'enfance où l'espoir de changer le monde n'était pas Juste une illusion ...



UNE FILLE EN OR

1h38, COMEDIE DRAME

De Jean-Luc Gaget
Int: Pauline Clément, Arthur Dupont

Le jour où Clémence prend conscience que personne ne l'a jamais admirée, n'a d'autre choix que de remonter la pente d'une estime de soi qu'elle ne pensait pas si basse. Lorsque le destin met sur son chemin, Paul que tout le monde surnomme Paul Pot à cause d'une tendance lourde à la tyrannie...



ROMERIA

VERSION ORIGINALE SOUS TITRÉES

1h59 DRAME

De Carla Simon
Int: Lucía García, Mitch, Tristan

Marina, adoptée doit renouer avec une partie de sa véritable famille. Guidée par le journal intime de sa mère, elle rencontre tout un pan de sa famille paternelle qu'elle ne connaît pas. L'arrivée de Marina va faire ressurgir le passé. Elle va découvrir les secrets de cette famille, les non-dits et les hontes...



LE CRI DES GARDES

VERSION ORIGINALE SOUS TITRÉES

1h49 DRAME

Réa Claire Denis
Int: Isaach De Bankolé, Matt Dillon

Un chantier de travaux publics en Afrique. Horn et Cal, partagent une habitation provisoire derrière les doubles grilles de l'enceinte réservée aux blancs. Leone arrive d'Europe le soir même où un homme qui s'est introduit par effraction. Il ne quittera pas les lieux tant qu'on ne lui aura pas rendu le corps de son frère, mort sur le chantier.



WEDDING NIGHTMARE 2 INTERDIT MOINS DE 12 ANS

1H48 Horreur

De Matt Bettinelli-Olpin & Tyler Gillett
Int: Samara Weaving, Kathryn Newton, Sarah Michelle Gellar

Peu après avoir échappé à l'attaque sans merci de la famille Le Domas, Grace découvre qu'elle vient d'atteindre un nouveau niveau dans ce jeu cauchemardesque; Elle n'aura qu'une seule chance pour à la fois survivre, protéger sa sœur et revendiquer le Haut Siègne du Conseil qui gouverne le Monde.



LA POUPÉE

1H20 COMEDIE

De Sophie Beaulieu
Int: Vincent Macaigne, Cécile De France

Rémi ne s'est jamais remis de sa dernière séparation. Depuis, il s'est mis en couple avec une poupée, c'est beaucoup plus facile. Elle s'appelle Audrey. Le jour où Patricia, une nouvelle collègue, arrive dans son entreprise, la vie de Rémi va basculer.



L'ARNAQUEUSE

1H23 Comédie

Réa: Wilfried Méance
Int: Fadily Camara, Josiane Balasko

Fanny, 30 ans n'en peut plus de vivre chez son père. Alors quand elle tombe sur une offre en or : un appartement en viager dans Paris, elle fonce tête baissée. Mais Masséna, la vendeuse, est tout sauf mourante... Bien décidée à récupérer sa nouvelle vie, Fanny s'engage dans une guerre sans pitié contre l'arnaqueuse



MICHAEL

DIFFUSION VO & VF

2H07 BIOPIC

Réa: Antoine Fuqua
Int: Jaffar JACKSON



Michael dresse le portrait cinématographique de la vie et de l'héritage de l'un des artistes les plus influents de notre époque.



LE CORDE AU COU

DIFFUSION VO & VF

1H45 THRILLER

De Gus Van San
Int: Bill Skarsgard, Dacre Montgomery

Ceci est l'histoire vraie de Tony Kiritsis, un homme ruiné à cause d'un emprunt. A Indianapolis, le 8 février 1977, il kidnappe le fils du courtier responsable de sa situation. Il réclame 5 millions de dollars et des excuses. La prise d'otage va durer 63 heures, sous les yeux de la télévision locale, puis nationale. L'Amérique se passionne pour cette affaire. Chacun choisit son camp. Tony est-il un criminel, ou simplement une victime qui réclame justice ?



PLUS FORT QUE MOI

DIFFUSION VO & VF

1h40, BIOPIC

Réa: Kirk Jones
Int: Robert Aramayo, Peter Mullan

Dans les années 1980, John Davidson grandit avec le syndrome de Gilles de la Tourette, une

pathologie encore largement méconnue. Entre incompréhension, stigmatisation et détermination, son parcours d'abord semé d'embûches se transforme en combat pour être reconnu tel qu'il est, au-delà des préjugés.

BAFTA DU MEILLEUR ACTEUR 2026

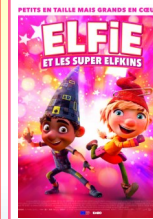

ELFIE ET LES SUPERS ELFKINGS

1H16, ANIMATION



Il existe tout près de nous un monde secret où vit Elfie, une petite Elfkin qui rêve d'aventures.

Quand elle rencontre Bo et sa famille un brin casse-cou, une mission très spéciale les attend : aider Mira, une petite fille humaine qui rêve d'avoir un animal de compagnie. Chat câlin ? Chien rigolo ? Ou peut-être...

FESTIVAL DE CANNES (OUVERTURE)



LA VÉNUS ÉLECTRIQUE



FESTIVAL DE CANNES

2H02, COMEDIE

Réa: Pierre Salvadori
Int: Pio Marmai, Anaïs Demoustier, Gilles Lellouche, Vimala Pons

SEANCE UNIQUE MAR 12 MAI

19H Cérémonie 20H FILM

VIVEZ EN DIRECT L'OUVERTURE DU FESTIVAL DE CANNES AVEC LA PROJECTION EN AVANT-PREMIÈRE DU FILM D'OUVERTURE.