CINÉMA REGAIN LE TEIL

Ardèche Rhône Coiron
COMMUNAUTÉ DE COMMUNES

# DU 2 AU 22 DECEMBRE 2026



COUP DE COEUR

NOTRE COUP DE CŒUR : « LES BRAVES » DE LUKAS DHONT

CINÉMA LE CINÉ CRUAS

# LES FILMS

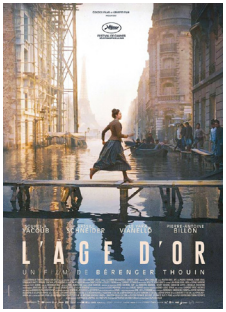


2026 · 1h53 · Drame, Historique · France, Italie

## L'ÂGE D'OR

La vie hors-norme de Jeanne Lavaur n'appartient qu'à elle-même. Elle traverse le XXème siècle et défie son destin, depuis son enfance dans la boucherie de ses parents jusqu'à son rêve de devenir comtesse. D'une guerre à l'autre, du Paris des années folles au Brésil, son chemin croise l'Histoire et embrasse le monde.

**RÉALISATEUR**
Bérenger Thouin

**CASTING**
Souheila Yacoub, Vassili Schneider, Yile Yara Vianello

**VERSION**
VF




2026 · 2h07 · Drame, Historique, Romance · Belgique, Pays-Bas, France

## LES BRAVES (COWARD)

Le jeune soldat Pierre veut faire ses preuves sur le front pendant la Première Guerre mondiale. Derrière les lignes, il rencontre Francis, chargé de remonter le moral des troupes.

Une histoire lumineuse et déchirante.
— ELLE

**RÉALISATEUR**
Lukas Dhont

**CASTING**
Emmanuel Macchia, Valentin Campagne, Jonas Wertz

**VERSION**
VO




2026 · 1h31 · Comédie · France

## CAMEMBERT

Stan, trentenaire d'origine modeste, rencontre pour la première fois la famille de sa petite amie Cléo. Il découvre alors la tradition familiale : le Trivial Pursuit...

Un réjouissant jeu de massacre familial.
— LE MONDE

**RÉALISATEUR**
Matthieu Rumani, Nicolas Slomka

**CASTING**
Kristin Scott Thomas, Alex Lutz, Pascale Arbillot

**VERSION**
VF




2026 · 1h26 · Documentaire · Italie

## CARLO ACUTIS, UN SAINT POUR NOTRE TEMPS

Carlo Acutis semblait être un jeune comme les autres. Mort à seulement quinze ans, il est canonisé le 7 septembre 2025. Portrait intime d'un jeune saint.

**RÉALISATEUR**
Luca Salmaso

**VERSION**
VF

# LES FILMS

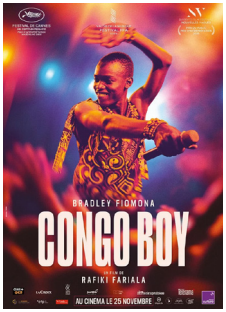


2026 · 1h30 · Drame · RCA, France, RDC, Italie

## CONGO BOY

Robert a 17 ans et rêve de faire carrière dans la musique. Mais il n'est pas un Centrafricain comme les autres. Il est un réfugié congolais et jongle entre petits boulots et révisions du bac. Un jour, il apprend qu'un concours musical est organisé.

**Prix meilleur acteur Un Certain Regard au dernier Festival de Cannes**

**RÉALISATEUR**
Rafiki Fariala

**CASTING**
Bradley Fiomona, Dieufera Sana, Hubert Ngbolo

**VERSION**
VO




2026 · 1h59 · Drame, Fantastique · Allemagne, Autriche

## EVERYTIME

« Everytime » dépeint, par petites touches, le quotidien d'une famille bouleversée par la disparition.

**Prix Un Certain Regard au dernier Festival de Cannes**

**RÉALISATEUR**
Sandra Wollner

**CASTING**
Birgit Minichmayr, Tristan López, Lotte Shirin Keiling

**VERSION**
VO




2026 · 1h45 · Documentaire · France, Suisse, Allemagne

## GABIN

Dans le nord de la France, Gabin, le petit dernier de la famille Jourdel, est destiné à reprendre la boucherie de son père. Tiraillé entre loyauté familiale et envies d'échappées, il a d'autres rêves : dresser une vache de concours, devenir éleveur canin, sauver la ferme de sa mère de la faillite.

**RÉALISATEUR**
Maxence Voiseux

**VERSION**
VF

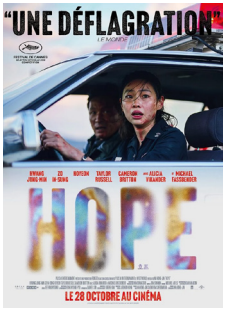


2026 · 2h37 · Action, Science-fiction, Thriller · Corée du Sud · Interdit -12 ans

## HOPE

Au poste de police de Hope, Bum-seok et Sung-ae se démènent pour défendre leur village à la population vieillissante. Pendant ce temps, Sung-ki et ses amis partent à la poursuite de la bête dans la montagne mais se retrouvent eux-mêmes pris pour cible.

**RÉALISATEUR**
Na Hong-jin

**CASTING**
Jung-Min Hwang, In-sung Zo, Jung Ho-Yeon

**VERSION**
VO

-12

# LES FILMS

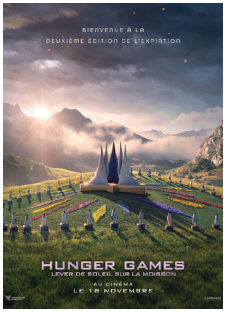


2026 · 2h38 · Action, Aventure, Drame, Science-fiction · États-Unis · Interdit -12 ans

## HUNGER GAMES : LEVER DE SOLEIL SUR LA MOISSON

Le sixième film de la saga est le plus triste de tous, et peut-être le meilleur.
— LE HUFFPOST

**RÉALISATEUR**
Francis Lawrence

**CASTING**
Joseph Zada, Whitney Peak, Mckenna Grace

**VERSION**
VO & VF

-12




2026 · 1h21 · Comédie noire · France

## IL FAUT BRÛLER MAMAN

Dans une famille de croque-morts, deux sœurs et un frère se retrouvent pour les funérailles de leur mère.

Un Dupontel plus rose que noir et au super casting.
— TÉLÉRAMA

**RÉALISATEUR**
Albert Dupontel

**CASTING**
Louise Coldefy, Julia Piaton, Artus, Albert Dupontel

**VERSION**
VF

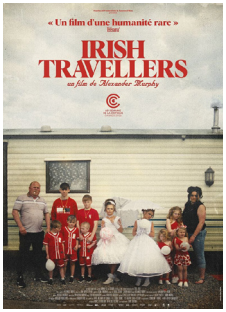


2026 · 1h36min · Documentaire · France, Irlande

## IRISH TRAVELLERS

Le long d'une route oubliée, la famille O'Reilly vit dans une vieille caravane échouée au milieu des champs. Pa, Lisa et leurs dix enfants traversent les saisons dans ce fragile château de tôle, héritiers d'un mode de vie en sursis.

Ce bijou de bienveillance est à voir absolument.
— BANDE À PART

**RÉALISATEUR**
Alexander Murphy

**VERSION**
VO




2026 · 1h27 · Drame, Thriller · France

## JUPITER

Fraîchement élu, le président Paul Archambault doit affronter une crise sans précédent : son homologue russe, cible d'un attentat, brandit un ultimatum nucléaire menaçant un allié de la France. Face au risque d'escalade militaire, le président réunit son état-major dans le bunker de l'Elysée.

**RÉALISATEUR**
Alexandre Smia

**CASTING**
Denis Ménochet, André Dussollier, Reda Kateb

**VERSION**
VF

# LES FILMS




2026 · 1h28 · Documentaire · France

## MA TOUTE PETITE ÉCOLE

Nichée à 1 600 mètres d'altitude dans le minuscule hameau de La Gurraz, en Haute Tarentaise, se trouve la plus petite école de France : huit élèves, de la maternelle au CM2. Le film s'invite dans la vie de ce village qui, chaque année, fait face à la même question : faute d'un nombre suffisant d'élèves, l'école fermera-t-elle ?

**RÉALISATEUR**
Pascal Plisson

**VERSION**
VF




2026 · 1h54 · Drame, Policier, Thriller · États-Unis

## PAPER TIGER

Deux frères que tout oppose s'unissent pour une affaire douteuse liée à la mafia russe. Mais ce qui devait être une opportunité devient un cauchemar, mettant en péril leur famille, leur intégrité, et leur lien fraternel.

Un polar mafieux à la familiarité réjouissante.
— LES INROCKUPTIBLES

**RÉALISATEUR**
James Gray

**CASTING**
Adam Driver, Scarlett Johansson, Miles Teller

**VERSION**
VO




2026 · 1h42 · Drame · France

## UN BON PETIT SOLDAT

Embauchée dans le département des Ressources Humaines d'une grande compagnie d'assurances, Carla Moretti doit travailler à réconcilier le bien-être des salariés avec les objectifs de performance de l'entreprise.

Un film tout sauf sage.
— TROISCOULEURS

**RÉALISATEUR**
Stéphane Brizé

**CASTING**
Alba Rohrwacher, Vincent Lindon, Sharif Andoura

**VERSION**
VF

# TOUJOURS À L'AFFICHE


















# LES FILMS




1934 · 1h45 · Drame, Historique · États-Unis

## L'IMPÉRATRICE ROUGE

En 1744, la jeune princesse prussienne Sophie Frédérique est envoyée en Russie pour épouser le grand-duc Pierre, neveu de l'impératrice Élisabeth. Elle découvre un époux simple d'esprit et une cour décadente. Frustrée par cette union sans amour, elle multiplie les conquêtes...

**RÉALISATEUR**
Josef von Sternberg

**CASTING**
Marlene Dietrich, John Lodge, Sam Jaffe

**VERSION**
VO




1932 · 1h22 · Drame, Aventure · États-Unis

## SHANGHAÏ EXPRESS

Dans une Chine secouée par la guerre civile, les passagers du train reliant Pékin à Shanghai se retrouvent confrontés à des rebelles chinois. Parmi les voyageurs, l'aventurière que l'on surnomme Shanghai Lily retrouve le capitaine Harvey, qu'elle n'a cessé d'aimer depuis leur brève liaison, des années plus tôt.

**RÉALISATEUR**
Josef von Sternberg

**CASTING**
Marlene Dietrich, Clive Brook, Warner Oland

**VERSION**
VO

# AVANT-PREMIÈRE : LE COUP DE CŒUR SURPRISE DE L'AFCAE

**LUNDI 7 DÉCEMBRE · 20H · DURÉE : 1H49**
**CINÉMA REGAIN, LE TEIL**




Et si on vous embarquait dans l'inconnu ? Une fois par mois, découvrez en avant-première un film dont le titre reste secret jusqu'à la lumière qui s'éteint. Ce film est le coup de cœur surprise de l'Association française des cinémas d'art et d'essai (AFCAE). Nous le choisissons au sein d'une sélection, en accord avec les distributeur·rice·s et en complicité avec un groupe de nos spectateur·rice·s.

**Envie de participer au choix des prochains coups de cœur ? Rendez-vous à la caisse du cinéma pour vous manifester et rejoindre le groupe.**

**VERSION :** VO

# À VOIR EN FAMILLE




2026 · 1h26 · Animation, Aventure, Comédie, Famille · France

## ASTÉRIX – LE ROYAUME DE NUBIE

Un village d'irréductibles Gaulois résiste encore et toujours à l'envahisseur... Mais pour combien de temps encore ? Un élixir de jouvence accidentellement versé dans la potion magique a transformé tout le village en enfants...

**RÉALISATEUR**
Alexandre Heboyan

6ans+




2026 · 1h46 · Animation, Aventure, Comédie, Famille, Fantastique · États-Unis

## BILLIE, À LA CROISÉE DES MONDES

Billie est une adolescente impulsive et anticonformiste. Lorsque la jeune fille libère accidentellement des pouvoirs magiques dont elle ignorait l'existence, elle se retrouve propulsée bien au-delà de sa banlieue...

**RÉALISATEUR**
Fawn Veerasunthorn, Jason Hand, Josie Trinidad

7ans+

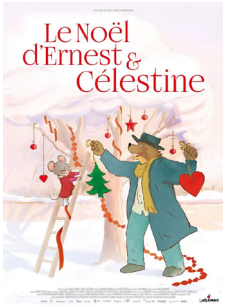


2026 · 1h11 · Animation, Famille · France, Belgique

## LE NOËL D'ERNEST ET CÉLESTINE

Cuisiner de délicieuses charabiettes au miel, chercher le cadeau parfait, préparer un spectacle de patinage... Ernest et Célestine, complices inséparables, ne s'ennuient jamais. Un programme de six courts métrages d'animation pour attendre Noël.

**RÉALISATEUR**
Aurélie Raphaël

5ans+




1995 · 1h50 · Animation, Romance, Drame · Japon

## SI TU TENDS L'OREILLE

En découvrant que tous les livres qu'elle lit à la bibliothèque ont été empruntés avant elle par un certain Seiji, la lycéenne Shizuku décide de retrouver cet inconnu.

Une perle à voir au cinéma, trente ans après sa sortie au Japon.
— TÉLÉRAMA

**RÉALISATEUR**
Yoshifumi Kondō

**VERSION**
VO & VF

10ans+

# SÉANCES SPÉCIALES

## GRAFF, SKATE, FILM

**MERCREDI 2 DÉCEMBRE · 17H30 (GRAFF) · 18H30 (SKATE & FILM)**
**CINÉMA REGAIN, LE TEIL**



**À 17h30, animation graff gratuite avec AirOne, fondateur de l'atelier Couleur Graffiti. À 18h30, animation avec l'association de sports urbains MonTeilSlide et notre médiatrice, puis avant-première de notre coup de cœur « Barça Zou » (tarifs habituels), suivie d'un moment convivial.**

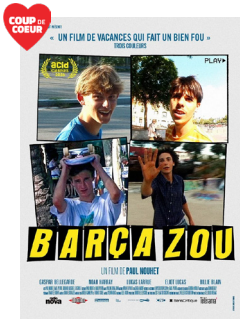


2026 · 1h26 · Comédie · France

### BARÇA ZOU

L'été de leurs dix-huit ans, Emile, Paul, Hascoët et Léo partent à Barcelone, la Mecque du skateboard, pour leurs premières vacances entre potes. Dix ans plus tard, ils s'appellent et se refont le film.

**VERSION :** VF

**RÉALISATEUR**
Paul Nouhet

**CASTING**
Gaspar Bellegarde, Noah Harray, Lukas Larrue

## AVANT-PREMIÈRE & RENCONTRE

**MERCREDI 2 DÉCEMBRE · 20H**
**CINÉMA REGAIN, LE TEIL**

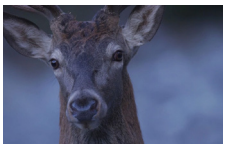

**Rendez-vous pour une séance événement en avant-première de « Le Temps des animaux », en présence de la productrice du film, Florence Adam. À l'issue de la projection, vous pourrez échanger avec elle et partager vos impressions.**

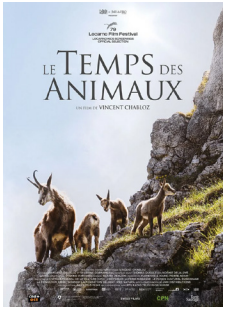


2027 · 1h24 · Documentaire · Suisse

### LE TEMPS DES ANIMAUX

Vincent Chabloz porte depuis l'enfance une passion pour Derborence, vallée des Alpes majestueuse et marquée par son histoire. Il signe un voyage tendre et émerveillé qui célèbre la beauté du vivant et rappelle la nécessité de protéger notre monde fragile.

**RÉALISATEUR**
Vincent Chabloz

**VERSION**
VF

# SÉANCES SPÉCIALES

## COUP DE CŒUR CINÉMOOV : CHRISTOPHER NOLAN

Notre Cinémoov, c'est le rendez-vous des 12-17 ans cinéphiles, un mercredi sur deux, avec notre médiatrice cinéma. Au programme : discussions, pratique, projections, jeux, cartes blanches...

**Cette année, en plus des cartes blanches, les jeunes du Cinémoov vous proposent des séances « coup de coeur ». Jérémie du Cinémoov vous accueillera en avant-séance pour vous partager ses deux coups de coeur à (re)découvrir absolument sur grand écran !**

La Région Auvergne-Rhône-Alpes

### SAMEDI 5 DÉCEMBRE · 20H
### CINÉMA REGAIN, LE TEIL




2014 · 2h49 · Science-fiction, Aventure, Drame · États-Unis, Royaume-Uni

#### INTERSTELLAR

Alors que la Terre se meurt, une équipe d'astronautes franchit un trou de ver pour chercher une planète habitable. Cooper, ancien pilote devenu fermier, doit laisser sa fille derrière lui pour tenter de sauver l'humanité.

Nolan vise le ciel et atteint le coeur.
— MAD MOVIES

**RÉALISATEUR**
Christopher Nolan

**CASTING**
Matthew McConaughey, Anne Hathaway, Jessica Chastain, Michael Caine, Matt Damon

**VERSION**
VO

### DIMANCHE 6 DÉCEMBRE · 15H
### CINÉMA REGAIN, LE TEIL




2010 · 2h28 · Science-fiction, Thriller · États-Unis, Royaume-Uni

#### INCEPTION

Un espion spécialisé dans l'extraction des secrets enfouis dans les rêves accepte une dernière mission dangereuse : semer une idée dans le subconscient d'un homme endormi.

Quand le cinéma d'action le plus trépidant s'exacerbe dans le tout petit espace d'une boîte crânienne.
— LES INROCKUPTIBLES

**RÉALISATEUR**
Christopher Nolan

**CASTING**
Leonardo DiCaprio, Marion Cotillard, Joseph Gordon-Levitt, Elliot Page, Tom Hardy, Cillian Murphy

**VERSION**
VO

# SÉANCES SPÉCIALES

## PROJECTION & RENCONTRE

**SAMEDI 5 DÉCEMBRE · 17H30**
**CINÉMA REGAIN, LE TEIL**

**Séance en présence du scénariste du film, Jean-Louis Milési (également scénariste de Robert Guédiguian).**

En partenariat avec la ville d'Alba-la-Romaine, dans le cadre de leur programmation autour de la transmission et de la mémoire.

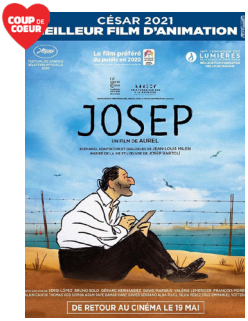


2020 · 1h11 · Animation, Biopic, Drame, Historique · France, Espagne, Belgique

### JOSEP

Février 1939. Fuyant la dictature franquiste, Josep, républicain espagnol, est interné dans un camp en France. Entre les barbelés, il dessine et se lie d'amitié avec un gendarme...

Un coup d'essai façon coup de maître.
— PREMIÈRE

**RÉALISATEUR**
Aurel

**VERSION**
VF

## CINÉ-CULTE

**VENDREDI 11 DÉCEMBRE · 20H30**
**CINÉMA REGAIN, LE TEIL**

**Séances autour de classiques et de films cultes, le deuxième vendredi du mois, en partenariat avec la Maison des habitants d'Alba-la-Romaine.**




1955 · 1h51 · Drame, Romance, Biopic · Japon

### MATERNITÉ ÉTERNELLE

Inspiré de la vie de la poétesse Fumiko Nakajō, le film suit une jeune mère de famille atteinte d'un cancer du sein, qui continue d'écrire et d'aimer malgré la maladie.

Avec beaucoup de douceur et de bienveillance, flirtant habilement avec le mélodrame, Kinuyo Tanaka offre une œuvre sensible et féministe.
— AVOIR-ALIRE.COM

**RÉALISATEUR**
Kinuyo Tanaka

**CASTING**
Yumeji Tsukioka, Masao Mishima

**VERSION**
VO

# SPÉCIAL JEUNE PUBLIC

## MERCREDI DES ENFANTS

**MERCREDI 2 DÉCEMBRE · 10H**
**CINÉMA REGAIN, LE TEIL**



**Chaque premier mercredi du mois, le rendez-vous à partir de 4 ans : une séance suivie d'une animation.**




2026 · 0h44 · Animation, Famille · France, Suisse

### À LA POURSUITE DE L'AFFREUNARD

Un programme de trois courts-métrages d'animation. Mo, Yaya et Pic, trois adorables marmottons débordant d'énergie et de curiosité, vivent mille aventures au cœur de la montagne.

**RÉALISATEUR**
Benjamin Botella, Zoltan Horvath

4ans+

La Région Auvergne-Rhône-Alpes

## CINÉ-DOUDOU SPÉCIAL NOËL

**MERCREDI 16 DÉCEMBRE · 10H**
**CINÉMA REGAIN, LE TEIL**

Nos ciné-doudou sont des séances spécialement conçues pour les tout-petits, dès 2 ans en partenariat avec le service petite enfance de la Communauté de Communes Ardèche Rhône Coiron : une durée adaptée, une lumière tamisée en salle et une atmosphère sonore parfaite pour les petites oreilles. Une surprise rouge et blanche fera son apparition à la fin de la séance.




2022 · 0h35 · Animation, Famille · International

### VIVE LE VENT D'HIVER

Le vent souffle, les premières neiges font leur apparition et chacun se prépare à accueillir l'hiver. Des rencontres inattendues et des amitiés extraordinaires auront lieu tout au long de cette saison...

Un programme qui réchauffe les cœurs à l'arrivée de l'hiver !

**RÉALISATEUR**
Milen Vitanov, Mara Linina, Britt Raes...

2ans+

Ardèche Rhône Coiron
COMMUNAUTÉ DE COMMUNES

La Région Auvergne-Rhône-Alpes

**La vente des places se fait uniquement en caisse (tarif unique 4 euros, tickets CSE ou cartes d'abonnement acceptés).**

# HORAIRES · LE TEIL

| DU 2 AU 8 DÉCEMBRE | MER. 2 | JEU. 3 | VEN. 4 | SAM. 5 | DIM. 6 | LUN. 7 | MAR. 8 |
|---|---|---|---|---|---|---|---|
| COUP DE COEUR **BARÇA ZOU**<br>1H26 · P. 8 | 18H30 | | | | | | |
| **LE TEMPS DES ANIMAUX**<br>1H24 · P. 8 | 20H | | | | | | |
| **ASTÉRIX...**<br>1H26 · P. 7 | 16H30 | 14H30 | 20H30 | 15H45<br>20H30 | 13H45 | 14H | |
| **LE NOËL D'ERNEST...**<br>1H11 · P. 7 | 14H45 | | | 16H15 | 15H45 | | |
| **IL FAUT BRÛLER MAMAN**<br>1H21 · P. 4 | | 14H30 | 17H30 | 17H45 | 18H | 20H15 | 20H30 |
| **L'ÂGE D'OR**<br>1H53 · AE · P. 2 | 20H45 | | | | 17H45 | 17H30 | 17H30 |
| **HOPE** -12<br>2H37 · AE · VO · P. 3 | | | 20H **VO** | | | 14H **VO** | 20H **VO** |
| **L'IMPÉRATRICE ROUGE**<br>1H45 · AE · VO · P. 6 | | | 17H30 **VO** | | 20H30 **VO** | 16H **VO** | |
| **WILD HORSE NINE**<br>1H58 · AE · VO · P. 5 | 15H **VO** | | | | 20H30 **VO** | | 17H30 **VO** |
| **MA TOUTE PETITE ÉCOLE**<br>1H28 · AE · P. 5 | 18H | | | | | 18H15 | |
| **SURPRISE AFCAE**<br>1H49 · AE · VO · P. 6 | | | | | | 20H **VO** | |
| COUP DE COEUR **JOSEP**<br>1H11 · P. 10 | | | | 17H30 | | | |
| **INTERSTELLAR**<br>2H49 · VO · P. 9 | | | | 20H **VO** | | | |
| **INCEPTION**<br>2H28 · VO · P. 9 | | | | | 15H **VO** | | |
| **...AFFREUNARD**<br>0H44 · P. 11 | 10H | | | | | | |

**OUVERTURE DE LA CAISSE 20 MINUTES AVANT LES SÉANCES**

## POUR LES FÊTES... SI VOUS OFFRIEZ UNE CARTE D'ABONNEMENT ?




Carte ABO 45€ - 10 entrées
valable 1 an non nominative

Carte ABO Jeune 35€ - 10 entrées
valable 1 an non nominative

**Renseignements en caisse**

*Cartes valables au Ciné - Cruas, Cinéma Regain - Le Teil et Les Templiers - Montélimar*

# HORAIRES · LE TEIL

| DU 9 AU 15 DÉCEMBRE | MER. 9 | JEU. 10 | VEN. 11 | SAM. 12 | DIM. 13 | LUN. 14 | MAR. 15 |
|---|---|---|---|---|---|---|---|
| **ASTÉRIX...**<br>1H26 · P. 7 | 17H | 17H45 | 18H | 20H45 | 16H | 15H | 18H |
| **JUPITER**<br>1H27 · P. 4 | 20H30 | 15H | 16H | 20H45 | | 20H30 | |
| **IRISH TRAVELLERS**<br>1H36 · AE · VO · P. 4 | | 17H45 **VO** | 20H15 **VO** | | 14H **VO** | 20H30 **VO** | |
| COUP DE CŒUR **LES BRAVES**<br>2H07 · AE · VO · P. 2 | | 15H **VO** | | 15H **VO** | 20H30 **VO** | 15H **VO** | 20H30 **VO** |
| **SI TU TENDS L'OREILLE**<br>1H50 · AE · VO/VF · P. 7 | 17H VF | 20H30 **VO** | | | 18H15 VF | | 20H30 **VO** |
| **CAMEMBERT**<br>1H31 · P. 2 | 20H30 | | | 17H45 | 16H15 | 18H | |
| **ARDÈCHE**<br>1H30 · P. 5 | | | | 16H45 | 18H | | |
| **IL FAUT BRÛLER MAMAN**<br>1H21 · P. 4 | | 20H30 | 16H | 18H45 | 20H30 | | 18H |
| **LE NOËL D'ERNEST...**<br>1H11 · P. 7 | 15H | | | 15H | 14H | | |
| **SHANGAÏ EXPRESS**<br>1H22 · AE · VO · P. 6 | 15H **VO** | | 18H **VO** | | | 18H **VO** | |
| **MATERNITÉ ÉTERNELLE**<br>1H51 · VO · P. 10 | | | 20H30 **VO** | | | | |

| DU 16 AU 22 DÉCEMBRE | MER. 16 | JEU. 17 | VEN. 18 | SAM. 19 | DIM. 20 | LUN. 21 | MAR. 22 |
|---|---|---|---|---|---|---|---|
| **ASTÉRIX...**<br>1H26 · P. 7 | 18H30 | 20H30 | 16H | 17H30 | 16H | 14H30 | 20H30 |
| **HUNGER GAMES...** -12<br>2H38 · VO/VF · P. 4 | 20H **VO** | 14H45 VF | | 20H VF | 14H VF | | 17H15 **VO** |
| **BILLIE, À LA CROISÉE...**<br>1H46 · P. 7 | 16H30 | | 15H45 | 20H30 | 17H45 | 17H | 17H30 |
| **EVERYTIME**<br>1H59 · AE · VO · P. 3 | | 18H **VO** | 20H30 **VO** | | 18H **VO** | 20H30 **VO** | |
| COUP DE CŒUR **GABIN**<br>1H45 · AE · P. 3 | 20H30 | 18H | | 15H | 20H30 | | |
| **CONGO BOY**<br>1H30 · AE · VO · P. 3 | | | 18H **VO** | | | 14H30 **VO** | 20H30 **VO** |
| **UN BON PETIT SOLDAT**<br>1H42 · AE · P. 5 | | 20H30 | 18H15 | | | 20H30 | |
| **PAPER TIGER**<br>1H54 · AE · VO · P. 5 | | | 20H30 **VO** | 15H **VO** | 20H30 **VO** | 17H **VO** | |
| **CARLO ACUTIS**<br>1H26 · P. 2 | | | | 17H30 | 14H | | |
| **VIVE LE VENT D'HIVER**<br>0H35 · P. 11 | 10H | | | | | | |

# HORAIRES · CRUAS

| DU 2 AU 8 DÉCEMBRE | MER. 2 | JEU. 3 | VEN. 4 | SAM. 5 | DIM. 6 | LUN. 7 | MAR. 8 |
|---|---|---|---|---|---|---|---|
| **UN BON PATRON**<br>1H27 · P. 5 | 15H | | 20H30 | | 18H | | |
| **L'AFFAIRE MARIE-CLAIRE**<br>1H42 · P. 5 | 17H15 | | | 20H30 | 13H45 | | |
| **SCROOGE**<br>1H56 · P. 5 | 20H30 | | 17H | 14H | | | |
| **ARDÈCHE**<br>1H30 · P. 5 | | | | 17H30 | 16H | | |
| **LA GRADIVA**<br>2H25 · P. 14 | | | | | 20H | | |

| DU 9 AU 15 DÉCEMBRE | MER. 9 | JEU. 10 | VEN. 11 | SAM. 12 | DIM. 13 | LUN. 14 | MAR. 15 |
|---|---|---|---|---|---|---|---|
| **JUPITER**<br>1H27 · P. 4 | 15H | | 17H15 | 20H30 | 15H | | |
| **HUNGER GAMES...**<br>2H38 · P. 4 | 17H15 | | 20H | 17H15 | | | |
| **CE QUI NOUS MÈNE À TOI**<br>1H35 · AE · P. 5 | 20H30 | | | 15H | 17H30 | | |
| **WILD HORSE NINE**<br>1H58 · AE · VO · P. 14 | | | | | 20H **VO** | | |

| DU 16 AU 22 DÉCEMBRE | MER. 16 | JEU. 17 | VEN. 18 | SAM. 19 | DIM. 20 | LUN. 21 | MAR. 22 |
|---|---|---|---|---|---|---|---|
| **ASTÉRIX...**<br>1H26 · P. 7 | 15H | | 17H30 | 14H<br>18H15 | 16H | | |
| **IL FAUT BRÛLER MAMAN**<br>1H21 · P. 4 | 20H30 | | | 20H30 | 18H | | |
| **CAMEMBERT**<br>1H31 · P. 2 | 17H30 | | 20H30 | 16H | 13H45 | | |
| **15/18**<br>1H44 · P. 14 | | | | | 20H | | |

**OUVERTURE DE LA CAISSE 20 MINUTES AVANT LES SÉANCES**

## LES DIMANCHES SOIR : RATTRAPAGE À CRUAS









## LÉGENDE :

**VO** *Version originale sous-titrée en français* VF *Version Française* *Ciné-doudou* *Ciné-culte*

*Séance spéciale* *Spécial jeune public* *Mercredi des enfants !* [12] *Interdit aux moins de 12 ans*

AE *Film labelisé « Art et Essai »* [16] *Interdit aux moins de 16 ans*

Les salles sont accessibles aux Personnes à Mobilité Réduite

# ÉVÉNEMENTS À VENIR




**04/01 - 20H00**




**06/01 - 10H00**

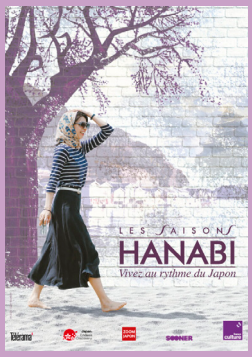


**06-12/01**




**08/01 - 20H30**

# AUX TEMPLIERS DE MONTÉLIMAR

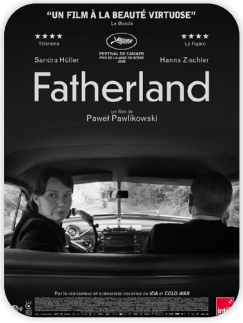








Retrouvez la programmation complète :
www.3cinemas1carte.com

CINÉ LES TEMPLIERS MONTÉLIMAR

Montélimar agglomération RHÔNE & PROVENCE

LES CINÉMAS DE LA COMMUNAUTÉ DE COMMUNES ARDÈCHE RHÔNE COIRON
REMERCIENT LE CNC ET LA RÉGION AUVERGNE-RHÔNE-ALPES POUR LEUR SOUTIEN FINANCIER

# PROCHAINEMENT













**TARIF PLEIN** ..... **6.00€**

**TARIF RÉDUIT** ..... **5.00€**
(Étudiants, demandeurs d'emploi, service civique, familles nombreuses, personnes en situation de handicap, -18ans)

**-14 ANS** ..... **4.00€**

**PASS' RÉGION (JEUNES)** ..... **1.00€**

## ABONNEMENTS

**CARTE 10 ENTRÉES** ..... **45.00€**
(Non nominative, valide 1 an dans les 2 cinémas)

**CARTE JEUNE 10 ENTRÉES** ..... **35.00€**
(-18 ans, valide 1 an dans les 2 cinémas)

## TARIFS SCOLAIRES & GROUPES

**COMMUNES ARDÈCHE RHÔNE COIRON** ..... **3.00€**
**AUTRES COMMUNES** ..... **4.00€**

## MOYENS DE PAIEMENT ACCEPTÉS

CINÉMA REGAIN

Etablissement classé Art&Essai
**3 Chemin du Château - 07400 LE TEIL**
**cinema@ardecherhonecoiron.fr**
**04 75 49 28 29 / www.cinema-leteil.fr**
**www.facebook.com/cinemaregainleteil**
**Instagram : @cinemaregain.leteil**

CINÉMA LE CINÉ

**Mairie - Espace Maurice Thorez**
**Place René Cassin - 07350 CRUAS**
**cinema@ardecherhonecoiron.fr**
**06 75 85 15 59 / www.cinema-cruas.fr**
**www.facebook.com/lecinecruas**
**Instagram : @lecine.cruas**

*Ne pas jeter sur la voie publique*