CINEMATURENNE

Programme de la semaine
du 27 mars au 2 avril 2024

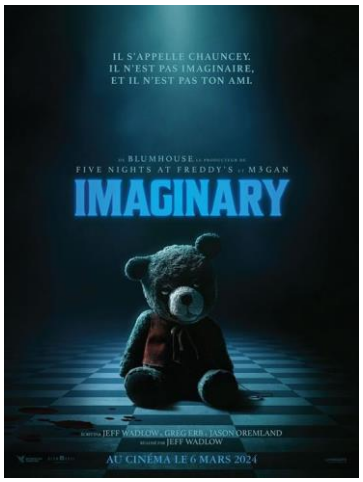

CINEMA TURENNE 17, avenue de Verdun 08200 Sedan
Tel : 03 24 27 05 30
www.cinematurenne.fr

A L'AFFICHE CETTE SEMAINE – NOUVEAUTE

KUNG FU PANDA 4

Aventure, Animation, Famille, Arts Martiaux de Mike Mitchell et Stephanie Stine avec Manu Payet, Jack Black, Viola Davis (1h34)

Après trois aventures dans lesquelles le guerrier dragon Po a combattu les maîtres du mal le destin va de nouveau frapper à sa porte pour … l'inviter à enfin se reposer. Plus précisément, pour être nommé chef spirituel de la vallée de la Paix. Premièrement, Po maîtrise aussi bien le leadership spirituel que les régimes, et deuxièmement, il doit rapidement trouver et entraîner un nouveau guerrier dragon avant de pouvoir profiter des avantages de sa prestigieuse promotion. Pire encore, il est question de l'apparition récente d'une sorcière aussi mal intentionnée que puissante, Caméléone, qui peut se métamorphoser en n'importe quelle créature, et ce sans distinction de taille…

HEUREUX GAGNANTS

Comédie de Maxime Govare et Romain Choay avec Audrey Lamy, Fabrice Eboué, Anouk Grinberg (1h43)

1 chance sur 19 millions. Plus de probabilité d'être frappé par une météorite que de gagner au loto. Pour nos heureux gagnants, le rêve va rapidement se transformer en cauchemar, et leur vie va voler en éclat dans un spectaculaire feu d'artifices de comédie noire et de sensations fortes.

IMAGINARY

Epouvante-Horreur, Thriller de Jeff Wadlow avec DeWanda Wise, Tom Payne II, Taegen Burns (1h45)

Interdit - 12 ans. Présentation de la carte d'identité obligatoire même pour les personnes accompagnées par une personne majeure.

Lorsque Jessica retourne dans sa maison d'enfance avec sa famille, sa plus jeune belle-fille Alice développe un attachement étrange pour un ours en peluche qu'elle a trouvé dans le sous-sol et nommé Chauncey. Tout commence par des jeux innocents, mais le comportement d'Alice devient de plus en plus inquiétant. Jessica comprend alors que Chauncey est bien plus qu'un simple jouet…

LA BETE

Drame, Romance, Science Fiction de Bertrand Bonello avec Léa Seydoux, George MacKay, Guslagie Malanda (2h26)

Dans un futur proche où règne l'intelligence artificielle, les émotions humaines sont devenues une menace. Pour s'en débarrasser, Gabrielle doit purifier son ADN en replongeant dans ses vies antérieures. Elle y retrouve Louis, son grand amour. Mais une peur l'envahit, le pressentiment qu'une catastrophe se prépare.

AVANT-PREMIERE

GODZILLA X KONG : LE NOUVEL EMPIRE

Action, Fantastique, Science Fiction de Adam Wingard avec Rebecca Hall, Brian Tyree Henry, Dan Stevens (1h55)

Suite de Godzilla vs. Kong (2021).

EN CONTINUATION

- **UNE VIE**
- **DUNE : DEUXIEME PARTIE**
- **MAISON DE RETRAITE 2**
- **ANATOMIE D'UNE CHUTE**

PROGRAMME DU 27 MARS AU 2 AVRIL 2024		
Mercredi 27/03	Kung Fu Panda 4 Heureux gagnants Imaginary Anatomie d'une chute	14h00, 20h00 14h00, 20h00 14h00 -12ans 19h45
Jeudi 28/03	Relâche	
Vendredi 29/03	Godzilla X Kong : Le Nouvel Empire Kung Fu Panda 4 La Bête	20h00 AVP 20h00 19h45
Samedi 30/03	Kung Fu Panda 4 Maison de Retraite 2 Imaginary Dune : Deuxième Partie Heureux gagnants	14h00, 20h00 14h00 14h00 -12ans 19h45 20h00
Dimanche 31/03	Kung Fu Panda 4 Heureux gagnants Une Vie Dune : Deuxième Partie Maison de Retraite 2 Anatomie d'une chute Imaginary	10h30, 16h45 10h30, 16h00 10h30 13h45 14h00 13h45 16h30 -12ans
Lundi 01/04 Férié	Ducobu passe au vert ! Dune : Deuxième Partie Maison de Retraite 2 Kung Fu Panda 4 Heureux gagnants Imaginary	16h00 AVP 15h45 16h00 18h10 18h30 18h00 -12ans
Mardi 02/04	Heureux gagnants Une vie La Bête Kung Fu Panda 4 Imaginary	14h00, 20h00 14h00 14h00 20h00 20h00 -12ans

A PARTIR DU 3 AVRIL

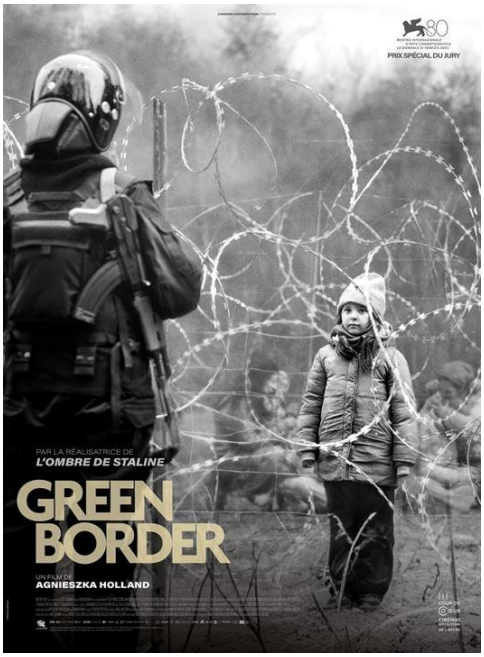

Tarif Plein **9.60 €**	**Tarif réduit** **7.60 €**	**Tarif Matin** **6.10 €**	**Tarif Moins de 14 ans** **5.00 €**
Samedi, dimanche, jours fériés et pendant les vacances scolaires En semaine après 19h00	En semaine avant 19h00 sauf jours fériés et vacances scolaires Moins de 25 ans et étudiants : tous les jours sur présentation d'un justificatif. + de 65 ans: tous les jours sur présentation d'un justificatif. **Majoration films 3D : 2.00€**	Dimanche matin, pour tous.	Tous les jours sur présentation d'une pièce d'identité