REJOIGNEZ-NOUS :

CINÉMA REX
NOGENT-LE-ROTROU

Programme du 25 novembre au 1er décembre

Tous les films, les horaires noecinemas.com
Place du 11 Août, 28400 NOGENT-LE-ROTROU



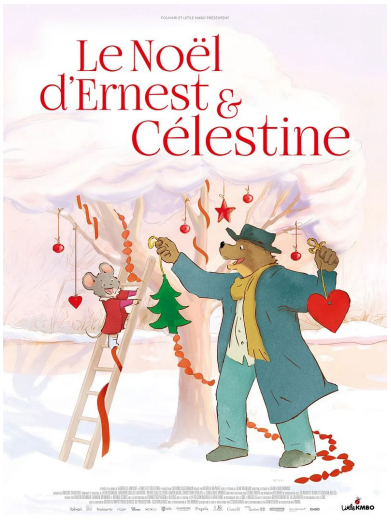

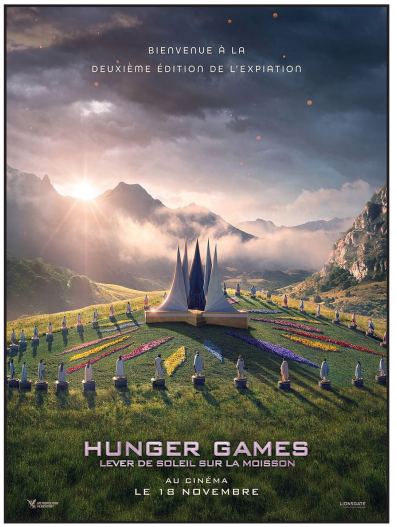

	Mer. 25	Jeu. 26	Ven. 27	Sam. 28	Dim. 29	Lun. 30	Mar. 01
Billie	14h00 16h20 20h30	20h00	18h20 20h40	14h00 16h20 20h30	11h00 14h00 16h20 18h40	19h10	18h10 20h30
Hunger Games: Lever Soleil Sur La Moisson *(Interdit -12 ans)*	13h45 16h50 20h00	20h00	17h00 20h10	14h00 17h10 20h15	11h00 14h10 20h10	16h00 20h00	17h45 20h00
Il Faut Bruler Maman	18h40 21h00	20h00	20h50	16h15 18h40 20h30	16h00 21h00	16h15 18h15	14h00 18h15 20h50
Le Noel D'Ernest Et Celestine	17h00			14h15	11h00		
Moulin					17h15	15h40	
Wild Horse Nine				18h00		18h00	
Vo - Wild Horse Nine	18h35				17h45		14h00
Un Bon Patron					14h00		
Film-Club : L'Age D'Or			18h30		20h00	20h30	





Vo - Séances proposées en version originale sous titrées en français

IPNS - Ne pas jeter sur la voie publique

Nogent-le-Rotrou
CAPITALE DU PERCHE

CINÉMA REX
NOGENT-LE-ROTROU

BILLIE
Animation de Fawn Veerasunthorn - Americain - 1h46
Avec Chloé Jouannet et Hailee Steinfeld
Billie est une adolescente anticonformiste. Lorsqu'elle libère accidentellement des pouvoirs magiques dont elle ignorait l'existence, elle se retrouve propulsée bien au-delà de sa banlieue ordinaire…

WILD HORSE NINE
Thriller de Martin McDonagh - Britannique - 1h58
Avec Sam Rockwell et John Malkovich

Peu avant le coup d'État chilien de 1973, deux agents de la CIA, Chris et Lee, sont envoyés de Santiago vers l'île de Pâques par leur supérieur, MJ.

HUNGER GAMES - LEVER DE SOLEIL SUR LA MOISSON
Science Fiction de Francis Lawrence - Americain - 2h38
Avec Joseph Zada et Whitney Peak
Alors que le jour se lève sur les 50e Hunger Games annuels, la peur s'empare des districts de Panem. Cette année, en l'honneur du Quarter Quell, deux fois plus de tributs seront tirés au sort.

MOULIN
Drame de László Nemes - Francais - 2h14
Avec Gilles Lellouche et Lars Eidinger
Juin 1943, Jean Moulin, chef de la Résistance, est arrêté alors qu'il tente de réunifier les forces de l'Armée Secrète. Interrogé par le chef de la Gestapo de Lyon, Moulin est entraîné dans une confrontation…

LE NOEL D'ERNEST ET CELESTINE
Animation de Aurélie Raphaël - Français - 1h11

La vie d'Ernest et Célestine est toujours pleine de surprises et de fantaisie : cuisiner de délicieuses charabiettes au miel, chercher le cadeau parfait ou encore préparer un spectacle de patinage…

IL FAUT BRULER MAMAN
Comédie de Albert Dupontel - Francais - 1h21
Avec Louise Coldefy et Julia Piaton
Dans une famille de croque-morts, deux sœurs et un frère se retrouvent pour les funérailles de leur mère. Le personnel étant en grève, ils doivent accomplir le protocole funéraire par eux-mêmes.

UN BON PATRON
Comédie de Philippe de Chauveron - Francais - 1h27
Avec Didier Bourdon et Catherine Frot
En quelques jours seulement, tout semble virer à la catastrophe pour Antoine Blanchet, héritier de l'ancestrale fabrique familiale de balances. Un ex-employé viré qui proteste et campe devant l'usine.

L'AGE D'OR
Drame de Bérenger Thouin - Français - 1h45
Avec Souheila Yacoub et Vassili Schneider
La vie hors-norme de Jeanne Lavaur n'appartient qu'à elle-même. Elle traverse le XXème siècle et défie son destin, depuis son enfance dans la boucherie de ses parents jusqu'à son rêve de devenir comtesse.

CINÉMA REX NOGENT-LE-ROTROU

PLANNING DES SEANCES

Semaine du mercredi 25 nov. 2026

au mardi 01 déc. 2026

	REX 1 - 220		REX 2 - 160		REX 3 - 99	
	14:00	BILLIE			13:45	HUNGER GAMES - LEVER DE SOLE
	16:20	BILLIE	17:00	LE NOEL D'ERNEST ET CELESTINE	16:50	HUNGER GAMES - LEVER DE SOLE
	18:40	IL FAUT BRULER MAMAN	18:35	VO - WILD HORSE NINE		
Mer. 25	20:30	BILLIE	21:00	IL FAUT BRULER MAMAN	20:00	HUNGER GAMES - LEVER DE SOLE
Jeu. 26	20:00	BILLIE	20:00	HUNGER GAMES - LEVER DE SOLE	20:00	IL FAUT BRULER MAMAN
	18:20	BILLIE	17:00	HUNGER GAMES - LEVER DE SOLE	18:30	L'AGE D'OR
Ven. 27	20:40	BILLIE	20:10	HUNGER GAMES - LEVER DE SOLE	20:50	IL FAUT BRULER MAMAN
	14:00	BILLIE	14:15	LE NOEL D'ERNEST ET CELESTINE	14:00	HUNGER GAMES - LEVER DE SOLE
	16:20	BILLIE	16:15	IL FAUT BRULER MAMAN	17:10	HUNGER GAMES - LEVER DE SOLE
	18:40	IL FAUT BRULER MAMAN	18:00	WILD HORSE NINE		
Sam. 28	20:30	BILLIE	20:30	IL FAUT BRULER MAMAN	20:15	HUNGER GAMES - LEVER DE SOLE
	11:00	BILLIE	11:00	LE NOEL D'ERNEST ET CELESTINE	11:00	HUNGER GAMES - LEVER DE SOLE
	14:00	BILLIE	14:00	UN BON PATRON	14:10	HUNGER GAMES - LEVER DE SOLE
	16:20	BILLIE	16:00	IL FAUT BRULER MAMAN	17:15	MOULIN
	18:40	BILLIE	17:45	VO - WILD HORSE NINE		
Dim. 29	21:00	IL FAUT BRULER MAMAN	20:10	HUNGER GAMES - LEVER DE SOLE	20:00	L'AGE D'OR
	16:00	HUNGER GAMES - LEVER DE SOLE	15:40	MOULIN	16:15	IL FAUT BRULER MAMAN
	19:10	BILLIE	18:15	IL FAUT BRULER MAMAN	18:00	WILD HORSE NINE
Lun. 30			20:00	HUNGER GAMES - LEVER DE SOLE	20:30	L'AGE D'OR
			14:00	IL FAUT BRULER MAMAN	14:00	VO - WILD HORSE NINE
	18:10	BILLIE	18:15	IL FAUT BRULER MAMAN	17:45	HUNGER GAMES - LEVER DE SOLE
Mar. 01	20:30	BILLIE	20:00	HUNGER GAMES - LEVER DE SOLE	20:50	IL FAUT BRULER MAMAN