REJOIGNEZ-NOUS :

CINÉMA AMBIANCE

Programme du 25 novembre au 1er décembre

Tous les films, les horaires noecinemas.com
10 Rue Flandres, 28250 SENONCHES



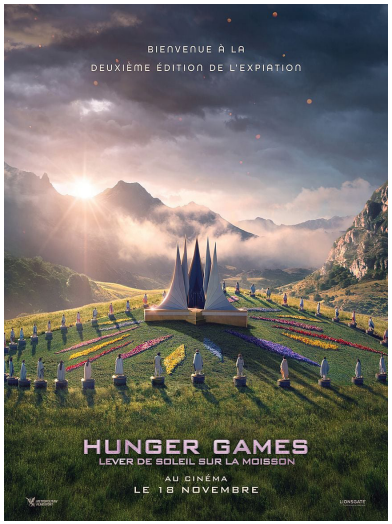



	Mer. 25	Jeu. 26	Ven. 27	Sam. 28	Dim. 29	Lun. 30	Mar. 01
Billie	14h30		18h15	14h00 20h40	14h00 16h30		18h15
Hunger Games - Lever De Soleil Sur La *(Interdit aux - 12 ans)*	16h45 20h00		20h25	17h40	18h45	20h30	20h30
Le Merveilleux Hiver De Tom Le Chat				16h15			
Film Club : L'Age D'Or						18h15	



Vo - Séances proposées en version originale sous titrées en français

PROCHAINEMENT
dans votre cinéma :









IPNS - Ne pas jeter sur la voie publique

CINÉMA AMBIANCE

BILLIE

Animation de Fawn Veerasunthorn - Americain - 1h46
Avec Chloé Jouannet et Hailee Steinfeld
Billie est une adolescente anticonformiste. Lorsqu'elle libère accidentellement des pouvoirs magiques dont elle ignorait l'existence, elle se retrouve propulsée bien au-delà de sa banlieue ordinaire…

HUNGER GAMES - LEVER DE SOLEIL SUR LA MOISSON

Science Fiction de Francis Lawrence - Americain - 2h38
Avec Joseph Zada et Whitney Peak
Alors que le jour se lève sur les 50e Hunger Games annuels, la peur s'empare des districts de Panem. Cette année, en l'honneur du Quarter Quell, deux fois plus de tributs seront tirés au sort.

LE MERVEILLEUX HIVER DE TOM LE CHAT

Film d'animation de J. Van Den Bosch - Belges - 1h02

Les enfants, vous vous souvenez de Tom, le petit chat roux, toujours accompagné de son amie Chat-Souris ? Imaginez un peu : cet hiver, ils vont découvrir la neige pour la première fois !

L'AGE D'OR

Drame de Bérenger Thouin - Français - 1h45
Avec Souheila Yacoub et Vassili Schneider
La vie hors-norme de Jeanne Lavaur n'appartient qu'à elle-même. Elle traverse le XXème siècle et défie son destin, depuis son enfance dans la boucherie de ses parents jusqu'à son rêve de devenir comtesse.

CINÉMA

AMBIANCE

Semaine

du mercredi 25 nov. 2026

au mardi 01 déc. 2026

Mer. 25	14:30	BILLIE
	16:45	HUNGER GAMES - LEVER DE SOLE
	20:00	HUNGER GAMES - LEVER DE SOLE
Ven. 27	18:15	BILLIE
	20:25	HUNGER GAMES - LEVER DE SOLE
Sam. 28	14:00	BILLIE
	16:15	LE MERVEILLEUX HIVER DE TOM L
	17:40	HUNGER GAMES - LEVER DE SOLE
	20:40	BILLIE
Dim. 29	14:00	BILLIE
	16:30	BILLIE
	18:45	HUNGER GAMES - LEVER DE SOLE
Lun. 30	18:15	L'AGE D'OR
	20:30	HUNGER GAMES - LEVER DE SOLE
Mar. 01	18:15	BILLIE
	20:30	HUNGER GAMES - LEVER DE SOLE