REJOIGNEZ-NOUS :

CINEMA PALACE LUMIERE Altkirch

Programme du 25 novembre au 1er décembre

Tous les films, les horaires noecinemas.com
2 Bd Georges Clemenceau, 68130 Altkirch



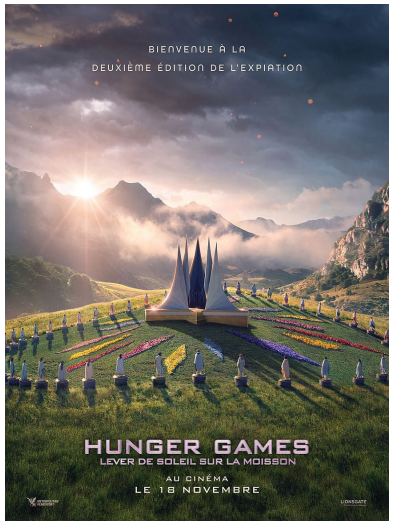



	Mer. 25	Jeu. 26	Ven. 27	Sam. 28	Dim. 29	Lun. 30	Mar. 01
Billie	14h00 16h15 20h00	18h15	18h30 20h45	14h00 16h20 18h40 20h55	11h00 14h00 16h15 18h30	18h00	20h15
Hunger Games: Lever Soleil Sur La Moisson *(Interdit -12 ans)*	13h45 16h50 20h25	20h00	18h00 20h30	14h00 17h10 20h30	11h00 14h00 17h05 20h10	20h10	18h00 20h10
Forty Love	16h10 20h00	18h15 20h25	21h10	14h00 18h40 20h40	14h00 16h10 20h00	20h25	18h00 20h40
Scrooge	13h45 18h20	20h20	20h40	14h00 18h15	11h00 13h45	18h00	21h05
Il Faut Bruler Maman	14h00 18h15	18h15	18h45	16h25 20h45	11h00 16h05 20h45	20h20	
Moulin	15h45		18h00	16h05		20h15	18h00
L'Affaire Marie-Claire	20h40	18h15			18h15	18h00	
Un Bon Patron	18h30	20h30					18h15
Carlo Acutis					18h00		
Film-Club : L'Age D'Or					20h30	18h00	





Vo - Séances proposées en version originale sous titrées en français

IPNS - Ne pas jeter sur la voie publique

CINEMA PALACE LUMIERE

BILLIE
Animation de Fawn Veerasunthorn - Americain - 1h46
Avec Chloé Jouannet et Hailee Steinfeld
Billie est une adolescente anticonformiste. Lorsqu'elle libère accidentellement des pouvoirs magiques dont elle ignorait l'existence, elle se retrouve propulsée bien au-delà de sa banlieue ordinaire…

HUNGER GAMES - LEVER DE SOLEIL SUR LA MOISSON
Science Fiction de Francis Lawrence - Americain - 2h38
Avec Joseph Zada et Whitney Peak
Alors que le jour se lève sur les 50e Hunger Games annuels, la peur s'empare des districts de Panem. Cette année, en l'honneur du Quarter Quell, deux fois plus de tributs seront tirés au sort.

FORTY LOVE
Drame, Romance de Pierre-Ange Carlotti - Français - 1h34
Avec Paul Kircher et Romeo Beckham
Sacha Gallo a 21 ans et ne sait faire qu'une chose : jouer au tennis. Entraîné par son père, ils rêvent de décrocher leur premier grand titre à Paris. L'arrivée d'un rival va bouleverser ses certitudes.

SCROOGE
Film fantastique de Ti West - Américain - 1h49
Avec Johnny Depp et Rupert Grint

Pour changer son futur, Scrooge va revivre son passé.

IL FAUT BRULER MAMAN
Comédie de Albert Dupontel - Francais - 1h21
Avec Louise Coldefy et Julia Piaton
Dans une famille de croque-morts, deux sœurs et un frère se retrouvent pour les funérailles de leur mère. Le personnel étant en grève, ils doivent accomplir le protocole funéraire par eux-mêmes.

MOULIN
Drame de László Nemes - Francais - 2h14
Avec Gilles Lellouche et Lars Eidinger
Juin 1943, Jean Moulin, chef de la Résistance, est arrêté alors qu'il tente de réunifier les forces de l'Armée Secrète. Interrogé par le chef de la Gestapo de Lyon, Moulin est entraîné dans une confrontation…

L'AFFAIRE MARIE-CLAIRE
Historique de Lauriane Escaffre - Francais - 1h42
Avec Charlotte Gainsbourg et Cécile de France
1972. Au tribunal de Bobigny, un procès hors norme secoue la France entière. Marie-Claire Chevalier, 16 ans, est accusée d'avoir avorté illégalement. À la barre, sa mère et toutes les femmes qui l'ont aidée.

UN BON PATRON
Comédie de Philippe de Chauveron - Francais - 1h27
Avec Didier Bourdon et Catherine Frot
En quelques jours seulement, tout semble virer à la catastrophe pour Antoine Blanchet, héritier de l'ancestrale fabrique familiale de balances. Un ex-employé viré qui proteste et campe devant l'usine.

CARLO ACUTIS
Documentaire de Luca Salmaso - Italien - 1h26

Adolescent passionné d'informatique, de jeux vidéo et de football, Carlo Acutis semblait être un jeune comme les autres. Mort à seulement quinze ans, il est canonisé le 7 septembre 2025.

L'AGE D'OR
Drame de Bérenger Thouin - Français - 1h45
Avec Souheila Yacoub et Vassili Schneider
La vie hors-norme de Jeanne Lavaur n'appartient qu'à elle-même. Elle traverse le XXème siècle et défie son destin, depuis son enfance dans la boucherie de ses parents jusqu'à son rêve de devenir comtesse.

PLANNING DES SEANCES

Semaine du mercredi 25 nov. 2026

au mardi 01 déc. 2026

	PALACE 1 - 279		PALACE 2 - 144		PALACE 3 - 95		PALACE 4 - 46	
	14:00	BILLIE	**13:45**	HUNGER GAMES - LEVER DE SOLE	**13:45**	SCROOGE	**14:00**	IL FAUT BRULER MAMAN
	16:15	BILLIE	**16:50**	HUNGER GAMES - LEVER DE SOLE	**16:10**	FORTY LOVE	**15:45**	MOULIN
	18:30	UN BON PATRON			**18:15**	IL FAUT BRULER MAMAN	**18:20**	SCROOGE
Mer. 25	**20:25**	HUNGER GAMES - LEVER DE SOLE	**20:00**	BILLIE	**20:00**	FORTY LOVE	**20:40**	L'AFFAIRE MARIE-CLAIRE
	18:15	BILLIE	**18:15**	IL FAUT BRULER MAMAN	**18:15**	L'AFFAIRE MARIE-CLAIRE	**18:15**	FORTY LOVE
Jeu. 26	**20:30**	UN BON PATRON	**20:00**	HUNGER GAMES - LEVER DE SOLE	**20:25**	FORTY LOVE	**20:20**	SCROOGE
	18:30	BILLIE	**18:45**	IL FAUT BRULER MAMAN	**18:00**	HUNGER GAMES - LEVER DE SOLE	**18:00**	MOULIN
Ven. 27	**20:45**	BILLIE	**20:30**	HUNGER GAMES - LEVER DE SOLE	**21:10**	FORTY LOVE	**20:40**	SCROOGE
	14:00	BILLIE	**14:00**	HUNGER GAMES - LEVER DE SOLE	**14:00**	FORTY LOVE	**14:00**	SCROOGE
	16:20	BILLIE	**17:10**	HUNGER GAMES - LEVER DE SOLE	**16:05**	MOULIN	**16:25**	IL FAUT BRULER MAMAN
	18:40	BILLIE			**18:40**	FORTY LOVE	**18:15**	SCROOGE
Sam. 28	**20:55**	BILLIE	**20:30**	HUNGER GAMES - LEVER DE SOLE	**20:45**	IL FAUT BRULER MAMAN	**20:40**	FORTY LOVE
	11:00	BILLIE	**11:00**	HUNGER GAMES - LEVER DE SOLE	**11:00**	IL FAUT BRULER MAMAN	**11:00**	SCROOGE
	14:00	BILLIE	**14:00**	HUNGER GAMES - LEVER DE SOLE	**14:00**	FORTY LOVE	**13:45**	SCROOGE
	16:15	BILLIE	**17:05**	HUNGER GAMES - LEVER DE SOLE	**16:05**	IL FAUT BRULER MAMAN	**16:10**	FORTY LOVE
	18:30	BILLIE			**18:00**	CARLO ACUTIS	**18:15**	L'AFFAIRE MARIE-CLAIRE
Dim. 29	**20:45**	IL FAUT BRULER MAMAN	**20:10**	HUNGER GAMES - LEVER DE SOLE	**20:00**	FORTY LOVE	**20:30**	L'AGE D'OR
	18:00	BILLIE	**18:00**	L'AFFAIRE MARIE-CLAIRE	**18:00**	SCROOGE	**18:00**	L'AGE D'OR
Lun. 30	**20:15**	MOULIN	**20:10**	HUNGER GAMES - LEVER DE SOLE	**20:25**	FORTY LOVE	**20:20**	IL FAUT BRULER MAMAN
	18:15	UN BON PATRON	**18:00**	FORTY LOVE	**18:00**	MOULIN	**18:00**	HUNGER GAMES - LEVER DE SOLE
Mar. 01	**20:15**	BILLIE	**20:10**	HUNGER GAMES - LEVER DE SOLE	**20:40**	FORTY LOVE	**21:05**	SCROOGE