REJOIGNEZ-NOUS :

GRAND MERCURE 5 CINÉMAS - ELBEUF SUR SEINE

Programme du 25 novembre au 1er décembre

Tous les films, les horaires noecinemas.com

Square Raoul Grimoin Sanson, 76500 ELBEUF



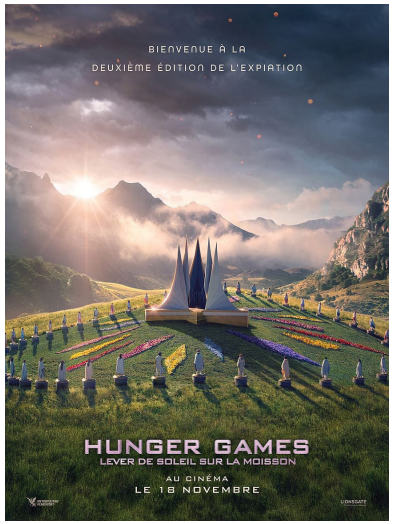



	Mer. 25	Jeu. 26	Ven. 27	Sam. 28	Dim. 29	Lun. 30	Mar. 01
Billie	14h00 16h15 20h15		20h45	14h00 16h15 20h15	11h00 14h00 16h15		20h20
Hunger Games: Lever Soleil Sur La Moisson *(Interdit -12 ans)*	14h15 20h00	20h00	20h30	13h45 20h00	10h45 13h45	14h15	20h30
Il Faut Bruler Maman	18h30	20h15	14h15	18h30	16h50 21h15		14h15
Scrooge	17h30		18h05		20h55	20h15	18h00
Karma *(Interdit -12ans)*			18h00	17h00	18h30		
Moulin						14h15	14h15
Film-Club : L'Age D'Or					18h35	20h15	18h10





Vo - Séances proposées en version originale sous titrées en français

IPNS - Ne pas jeter sur la voie publique

Elbeuf SUR-SEINE

NOE CINEMAS

BILLIE

Animation de Fawn Veerasunthorn - Americain - 1h46
Avec Chloé Jouannet et Hailee Steinfeld

Billie est une adolescente anticonformiste. Lorsqu'elle libère accidentellement des pouvoirs magiques dont elle ignorait l'existence, elle se retrouve propulsée bien au-delà de sa banlieue ordinaire…

HUNGER GAMES - LEVER DE SOLEIL SUR LA MOISSON

Science Fiction de Francis Lawrence - Americain - 2h38
Avec Joseph Zada et Whitney Peak

Alors que le jour se lève sur les 50e Hunger Games annuels, la peur s'empare des districts de Panem. Cette année, en l'honneur du Quarter Quell, deux fois plus de tributs seront tirés au sort.

SCROOGE

Film fantastique de Ti West - Américain - 1h49
Avec Johnny Depp et Rupert Grint

Pour changer son futur, Scrooge va revivre son passé.

MOULIN

Drame de László Nemes - Francais - 2h14
Avec Gilles Lellouche et Lars Eidinger

Juin 1943, Jean Moulin, chef de la Résistance, est arrêté alors qu'il tente de réunifier les forces de l'Armée Secrète. Interrogé par le chef de la Gestapo de Lyon, Moulin est entraîné dans une confrontation…

IL FAUT BRULER MAMAN

Comédie de Albert Dupontel - Francais - 1h21
Avec Louise Coldefy et Julia Piaton

Dans une famille de croque-morts, deux sœurs et un frère se retrouvent pour les funérailles de leur mère. Le personnel étant en grève, ils doivent accomplir le protocole funéraire par eux-mêmes.

KARMA

Drame de Guillaume Canet - Francais - 2h20
Avec Marion Cotillard et Denis Ménochet

Dans un village au nord de l'Espagne, Jeanne tente de reconstruire sa vie avec Daniel, qui ne connaît rien de son passé trouble. Un jour, Mateo, le filleul de Jeanne âgé de six ans, disparaît mystérieusement…

L'AGE D'OR

Drame de Bérenger Thouin - Français - 1h45
Avec Souheila Yacoub et Vassili Schneider

La vie hors-norme de Jeanne Lavaur n'appartient qu'à elle-même. Elle traverse le XXème siècle et défie son destin, depuis son enfance dans la boucherie de ses parents jusqu'à son rêve de devenir comtesse.

PLANNING DES SEANCES

Semaine du mercredi 25 nov. 2026
au mardi 01 déc. 2026

	MERCURE 4 - 84		MERCURE 5 - 84	
Mer. 25	**14:00**	BILLIE	**14:15**	HUNGER GAMES - LEVER DE SOLE
	16:15	BILLIE	**17:30**	SCROOGE
	18:30	IL FAUT BRULER MAMAN		
	20:15	BILLIE	**20:00**	HUNGER GAMES - LEVER DE SOLE
Jeu. 26	**20:15**	IL FAUT BRULER MAMAN	**20:00**	HUNGER GAMES - LEVER DE SOLE
Ven. 27	**14:15**		**14:15**	IL FAUT BRULER MAMAN
	18:00	KARMA	**18:05**	SCROOGE
	20:45	BILLIE	**20:30**	HUNGER GAMES - LEVER DE SOLE
Sam. 28	**14:00**	BILLIE	**13:45**	HUNGER GAMES - LEVER DE SOLE
	16:15	BILLIE	**17:00**	KARMA
	18:30	IL FAUT BRULER MAMAN		
	20:15	BILLIE	**20:00**	HUNGER GAMES - LEVER DE SOLE
Dim. 29	**10:45**	HUNGER GAMES - LEVER DE SOLE	**11:00**	BILLIE
	14:00	BILLIE	**13:45**	HUNGER GAMES - LEVER DE SOLE
	16:15	BILLIE	**16:50**	IL FAUT BRULER MAMAN
	18:30	KARMA	**18:35**	L'AGE D'OR
	21:15	IL FAUT BRULER MAMAN	**20:55**	SCROOGE
Lun. 30	**14:15**	MOULIN	**14:15**	HUNGER GAMES - LEVER DE SOLE
	20:15	SCROOGE	**20:15**	L'AGE D'OR
Mar. 01	**14:15**	MOULIN	**14:15**	IL FAUT BRULER MAMAN
	18:00	SCROOGE	**18:10**	L'AGE D'OR
	20:20	BILLIE	**20:30**	HUNGER GAMES - LEVER DE SOLE