

PROGRAMME DU 15 AU 21 AVRIL 2026



**LES LUMIÈRES
CINÉMAS**

49 rue Maurice Thorez
92000 Nanterre
www.leslumières-nanterre.fr





JUSTE UNE ILLUSION

DE OLIVIER NAKACHE & ERIC TOLEDANO

FRANCE / 1H56 / COMÉDIE DRAMATIQUE (AD))

Avec Louis Garrel, Camille Cottin, Pierre Lottin...

Nous sommes en 1985, Vincent, bientôt 13 ans, vit en banlieue parisienne dans une famille de la classe moyenne, entre un grand frère distant et des parents en conflit permanent. Alors qu'il n'est « déjà plus » un enfant et qu'il n'est « pas encore » un adulte nous allons partager ses questions et ses doutes sur l'identité, l'amitié, la famille, la religion, le désir et les premiers élans amoureux.

Mer / Ven / Dim / Mar

13h45

18h25

20h45

Jeu / Sam / Lun

13h45

16h10

20h45

Dim

11h

Parent(hèse) ciné, la parenthèse cinéophile pour les jeunes parents.

Le film est projeté dans un environnement adapté aux bébés - sonorisation adoucie, lumière tamisée, table à langer à proximité, une atmosphère bienveillante où les pleurs ne sont pas un problème.



LA FILLE DU KONBINI

DE YŪHO ISHIBASHI / VOST / JAPON / 1H16 / DRAME

Avec Erika Karata, Haruka Imō, Kazuma Ishibashi...

À 24 ans, Nozomi a abandonné son tailleur de commerciale pour l'uniforme modeste d'une supérette. Entre la monotonie rassurante du quotidien et la complicité de ses collègues, elle pense avoir trouvé un fragile équilibre. Mais l'irruption d'une ancienne amie du lycée dans le "konbini" vient bouleverser sa routine et la confronter à ses choix de vie.



Mer / Ven / Dim / Mar

14h15 (VOST)

18h30 (VOST)

Jeu / Sam / Lun

16h45 (VOST)

21h (VOST)

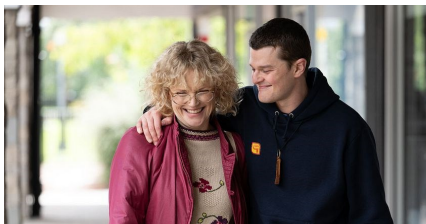

PLUS FORT QUE MOI

DE KIRK JONES / VF&VOST / G.B. / 2H01 / BIOPIC

Avec Robert Aramayo, Shirley Henderson, Maxine Peake...

Dans les années 1980, John Davidson grandit avec le syndrome de Gilles de la Tourette, une pathologie encore largement méconnue. Entre incompréhension, stigmatisation et détermination, son parcours d'abord semé d'embûches se transforme en combat pour être reconnu tel qu'il est.

Mer / Sam / Dim / Lun / Mar

20h45 (VOST)

Jeu / Ven

16h (VF)

RÉTROSPECTIVE SEIJUN SUZUKI

LA JEUNESSE DE LA BÊTE

VOST - JAPON - 1H32 - 1963 - POLICIER

Après la découverte des cadavres d'un agent de police et d'une call-girl, les autorités officielles concluent rapidement à un double suicide. Joji Mizuno suspecte un meurtre...



SAMEDI 18 AVRIL A 11H



LA VIE D'UN TATOUÉ

VOST - JAPON - 1H27 - 1965 - DRAME

Trahi par un membre de son clan, Tetsu, jeune yakuza impulsif, est pris dans un guet-apens dont son frère cadet, le doux et artiste Kenji, le sauve in extremis...

DIMANCHE 19 AVRIL A 11H



ROMERÍA

DE CARLA SIMÓN / VOST / ESPAGNE / 1H55 / DRAME
Avec Lúcia García, Mitch, Tristán Ulloa...

Afin d'obtenir un document d'état civil pour ses études supérieures, Marina, adoptée depuis l'enfance, doit renouer avec une partie de sa véritable famille. Guidée par le journal intime de sa mère qui ne l'a jamais quittée, elle se rend sur la côte atlantique et rencontre tout un pan de sa famille paternelle qu'elle ne connaît pas.

Mer / Ven / Dim / Mar

16h (VOST)

20h30 (VOST)

Jeu / Sam / Lun

14h15 (VOST)

18h30 (VOST)

LES RAYONS ET LES OMBRES

AD))) DE XAVIER GIANNOLI

FRANCE / 3H15 / DRAME HISTORIQUE
Avec Jean Dujardin, Nastya Golubeva...

Pendant la Deuxième Guerre mondiale, un père et sa fille sont pris dans l'engrenage de la collaboration.

Tous les jours sauf Ven

19h30

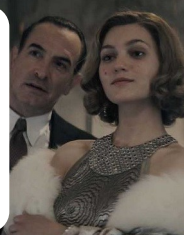

LA FEMME DE

DE DAVID ROUX

FRANCE / 1H33 / DRAME AD)))
Avec Mélanie Thierry, Eric Caravaca...

À 40 ans, le confort de la demeure familiale lentement enfermé Marianne, femme d'un riche industriel, épouse modèle et mère d'une famille dévouée, sur elle-même.

Tous les Jours

15h30

17h30



LE LOUP-GAROU DE LONDRES

DE JOHN LANDIS / VOST / USA / 1H37 / HORREUR
Avec David Naughton, Griffin Dunne, John Woodvine...

Deux jeunes routards américains, David et Jack, effectuent un voyage en Europe de plusieurs mois. Alors qu'ils se trouvent au beau milieu de la campagne anglaise et malgré les avertissements des habitants de la région, ils s'aventurent dans la lande...

**SÉANCE DU CINÉ-CLUB PROPOSÉE ET ANIMÉE PAR LÉA PISSONNIER,
CHARGÉE DE COURS À L'UNIVERSITÉ PARIS NANTERRE**

Ven

20h30 (VOST) - Tarif unique 3,50€



CEUX QUI COMPTENT

AD))) DE JEAN-BAPTISTE LEONETTI

FRANCE / 1H38 / COMÉDIE DRAMATIQUE
Avec Sandrine Kiberlain, Pierre Lottin...

Rose et Jean n'ont rien en commun. Rose a sa désarmante joie de vivre et Jean sa solitude. Qu'attendaient-ils avant de se rencontrer ?

Jeu / Ven

14h

20h45



UN JOUR AVEC MON PÈRE

DE AKINOLA DAVIES

VOST / G.B.-NIGERIA / 1H33 / DRAME
Avec Sope Dirisu, Chibuike Marvellous Egbo...

Lagos, pendant la crise électorale de 1993. Un père tente de guider ses deux jeunes fils à travers l'immense ville alors que des troubles politiques menacent.

Jeu / Ven

13h30 (VOST)



COMPOSTELLE

DE YANN SAMUELL / FRANCE / 1H54 / COMÉDIE DRAMATIQUE AD)))
Avec Alexandra Lamy, Julien Le Berre, Mélanie Doutey...

Fred et Adam, un adolescent en rupture, ne se connaissent pas. Pourtant, grâce à une association, ils entreprennent ensemble le pèlerinage de Saint-Jacques-de-Compostelle. Elle cherche à apaiser son passé, il tente de canaliser sa colère et son sentiment d'abandon. Au fil des kilomètres, entre affrontements et instants suspendus, un lien fragile se tisse...

Mer / Ven / Dim / Mar

PRÉCÉDÉ DU COURT MÉTRAGE
JUGEMENT DERNIER

16h10

Jeu / Sam / Lun

18h30



SUPER MARIO GALAXY, LE FILM

JEUNE public

DE A. HORVATH & M. JELENIC / VF / USA / 1H39 / ANIMATION

A partir de 6 ans / À peine installés au Royaume Champignon, un mystérieux appel à l'aide va pousser Mario et Luigi à reprendre du service et plonger dans les zones d'ombre du passé de la princesse Peach. Une mission qui va propulser nos héros et leur nouvelle constellation d'amis, très loin de chez eux, à travers un périple intergalactique, à la découverte de nouveaux mondes où se forgeront des alliances pour le moins inattendues.

Mer		14h	16h15	18h30
Jeu / Ven				18h30
Sam / Dim / Lun / Mar	11h	14h	16h15	18h30

MON
PETIT
CINEMA

LES EXTRAORDINAIRES AVENTURES DE MORPH

DE MERLIN CROSSINGHAM / 0H36 / ANIMATION

A partir de 3 ans / Morph est un petit être malicieux fait en pâte à modeler. Il partage ses aventures avec son meilleur ami Chas et une joyeuse bande de compagnons. Ils vivent ensemble dans un atelier d'artiste, où chaque recoin devient le décor de situations étonnantes.



Sam 11h - 1 film + 1 animation + 1 goûter bio = 3,50€

JEUNE public

EDMOND ET LUCY

LA FORÊT, C'EST L'AVENTURE

DE FRANÇOIS NARBOUX
FRANCE / 0H45 / ANIMATION

A partir de 3 ans / La forêt d'Edmond et Lucy est un monde à explorer sans fin ! Sentiers secrets, arbres centenaires, habitants mystérieux... Pour nos explorateurs en herbe, l'aventure est partout.



Lun / Mar

11h

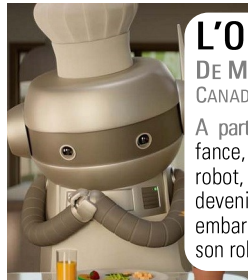

L'ODYSSÉE DE CÉLESTE

DE MYLÈNE CHOLLET

JEUNE public

CANADA / 1H26 / ANIMATION

A partir de 3/4 ans / Depuis son enfance, Céleste vit avec son ami, un robot, qui l'aide à accomplir son rêve : devenir astronaute ! Mais lorsqu'elle embarque pour sa première mission, son robot se retrouve seul sur Terre...

Lun / Mar

11h



LES CONTES DU POMMIER

DE JC. ROZEC, P. PASS, L. VIDMAR & D. SÚKUP

JEUNE public

EUROPE / 1H10 / ANIMATION

A partir de 6 ans / Lors d'un séjour chez leur grand-père, la jeune Suzanne s'improvise conteuse pour illuminer la maison d'histoires imaginaires et merveilleuses qu'elle raconte à ses deux frères, Tom et Derek, afin de combler l'absence de leur grand-mère. D'abord réticent, le grand-père finit par s'associer à leurs jeux et, par un tour de passe-passe, fait de leur week-end un moment de partage et de joyeux souvenirs.

Mer

14h

Sam / Dim / Lun / Mar

11h

14h

AD

Audiodescription disponible via l'application AppAudio pour les films français ou en version française



sem/la

Société Publique Locale de la Ville de Nanterre
13 rue du Vieux Pont CS 30005-92023 Nanterre cedex
Tel. : 01 55 17 19 00 / Fax : 01 47 25 57 93

EUROPÉAN
CINEMA
Creative Europe MEDIA

Tarif Plein : 8€
Tarif Réduit : 7€
Abonnement 10 places : 60 €
Tarif -14 ans : 5€

2h de parking offertes