LES HORAIRES DU 25 NOV AU 1ER DÉC :

	Mer 25	Jeu 26	Ven 27	Sam 28	Dim 29	Lun 30	Mar 01
L'affaire Marie Claire *1h42*	17:30	14:15	17:15	20:00	14:30	14:30	11:00
Un bon petit soldat *1h42*	17:00	11:15 20:00	14:30 19:45	11:15 17:15	18:00	17:15	16:15
Les Braves *2h07* VOstf	16:30	10:45	16:45		10:45	10:45	16:30
Ce qui nous mène à toi *1h36*			11:00		11:15	20:00	
Club Kid -12 *2h02* VOstf		14:00	10:45		19:30	16:45	19:15
Demain, je tombe amoureux *1h47*	19:45	11:00 16:30	14:15	10:45 17:40	14:00	11:00 19:45	14:00
Il faut brûler maman *1h21*	14:30 20:00	17:00	20:00	14:15	16:00 20:15	17:00	11:15 17:00
Malika *1h26*	11:15	14:30	11:15	20:15		11:15	14:30
Les Misérables *2h59*		19:00		16:45			
Moulin *2h14* Avertissement	11:00			14:00	16:45	19:30	10:45
Le noël d'Ernest et Celestine *1h11*	15:45			16:00	16:15		
Paper Tiger *1h54* VOstf	14:15 19:30	16:45	14:00 19:30	19:45	11:00 17:45	14:15	14:15
Petite Casbah *1h24*	14:00			11:00	14:15		
Wild Horses Nine *1h58* VOstf	10:45	19:30	17:00	14:30	20:00	14:00	19:30

-12 Film interdit aux moins de 12 ans. Une pièce d'identité sera demandée à l'entrée du cinéma. L'accès sera refusé à toute personne de moins de 12 ans ou enfants ne présentant pas de justificatif d'âge.

Dernière séance | Nouveauté | Séance spéciale

TARIFS (hors séances spéciales)

Nos formules d'abonnement* :

** Non remboursables, non prorogeables*

- 5 places - valables 6 mois : 40 € (3 par séance max.)
- 10 places - valables 9 mois : 75 € (4 par séance max.)
- 15 places - valables 1 an : 97,50 € (5 par séance max.)
- 20 places - valables 2 ans : 118 € (6 par séance max.)

Tarifs sans abonnement :

> Tarif réduit Jeune (-26 ans)

- 6€ (Tous les jours à toutes les séances)

> Tarifs réduits, pour tous sans justificatif

- 5€50 le matin (avant 12h)
- 8€ (du lundi au vendredi de 13h30 à 18h15)*
- 8€50 (du lundi au jeudi de 18h15 à 22h)*

* Sauf le week-end (du vendredi 18h30 au dimanche 22h), les jours fériés et les vacances scolaires (9€50 après 12h).

> Tarif normal

- 9€50 (le week-end ; du vendredi 12h au dimanche 22h, les jours fériés et les vacances scolaires après 12h

Le café du Royal

vous attend au dernier étage sur les toits de Biarritz ! Nouvelle carte à découvrir avec des plats et pâtisseries faites maison !

Ouvert du mardi au dimanche de 10h30 à 20h30



Imprimerie Mendiboure Arizmendi - Cambo-les-Bains - Ne pas jeter sur la voie publique

ROYAL

cinéma&café.biarritz





Programme du 25 Nov. au 1er Déc.



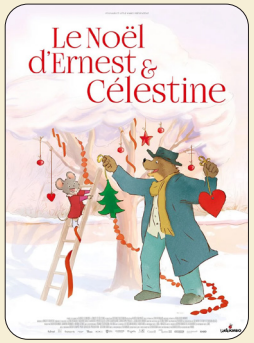

Cinéma Le Royal

Cinéma privé indépendant **classé art et essai**
8 avenue du Maréchal Foch, Biarritz
05 59 24 45 62 | www.royal-biarritz.fr

LES NOUVEAUTÉS



UN BON PETIT SOLDAT

De Stéphane Brizé • Avec Alba Rohrwacher, Vincent Lindon, Sharif Andoura • Drame • 1h42

Nouvellement embauchée dans le département des Ressources Humaines d'une grande compagnie d'assurances, Carla Moretti doit travailler à réconcilier le bien-être des salariés avec les objectifs de performance de l'entreprise. Jusqu'à ce qu'elle découvre un cas de management toxique dans un des services dont elle a la responsabilité. Entre compromis et compromissions, la ligne de crête sur laquelle elle évolue devient de plus en plus étroite.



PAPER TIGER

De James Gray • Avec Adam Driver, Scarlett Johansson, Miles Teller • Drame, Policier, Thriller • 1h54 ***Avertissement***

Deux frères que tout oppose s'unissent pour une affaire douteuse liée à la mafia russe. Mais ce qui devait être une opportunité devient un cauchemar, mettant en péril leur famille, leur intégrité, et leur lien fraternel.



DEMAIN, JE TOMBE AMOUREUX

De Martin Provost • Avec Fabrice Luchini, Emmanuelle Devos, Chiara Mastroianni • Comédie • 1h47

Le jour de son départ à la retraite, Émile, professeur de lettres à Dieppe, donne à ses jeunes élèves un dernier cours sur la littérature et l'amour, les encourageant à devenir les poètes de leurs propres existences. Une fois rentré chez lui, Émile découvre que sa femme l'a quitté. Le voilà contraint d'appliquer à lui-même ses propres préceptes. Trois rencontres vont alors l'aider à se réinventer.



LE NOËL D'ERNEST ET CÉLESTINE

De Aurélie Raphaël • Animation, Aventure, Comédie, Famille • 1h11

La vie d'Ernest et Célestine est toujours pleine de surprises et de fantaisie : cuisiner de délicieuses charabiettes au miel, chercher le cadeau parfait ou encore préparer un spectacle de patinage... les deux complices ne s'ennuient jamais. Et au moment de préparer Noël, tout devient encore plus palpitant !



PETITE CASBAH

De Antoine Colomb • Avec Alicia Hava, Céline Ronte, Magali Rosenzweig • Animation, Famille • 1h24

Algérie, juin 1955. Khadidja quitte la Kabylie pour rejoindre son grand frère Malek à Alger. Suite à une altercation au marché, il se fait arrêter par la police et Khadidja se retrouve seule. Heureusement, Lyes, Ahmed et Philippe vont tout mettre en œuvre pour l'aider à retrouver Malek.

À L'AFFICHE

L'AFFAIRE MARIE-CLAIRE

De Lauriane Escaffre, Yvo Muller • Avec Charlotte Gainsbourg, Cécile de France, Grégory Gadebois • Comédie dramatique • 1h42

Novembre 1972. Au tribunal de Bobigny, un procès hors norme secoue la France entière. Marie-Claire Chevalier, 16 ans, est accusée d'avoir avorté illégalement.

LES BRAVES - VOSTF

De Lukas Dhont • Avec Emmanuel Macchia, Valentin Campagne, Jonas Wertz • Drame, historique, romance• 2h07 ***Avertissement***

Le jeune soldat Pierre veut faire ses preuves sur le front pendant la Première Guerre mondiale. Derrière les lignes, il rencontre Francis, chargé de remonter le moral des troupes.

CE QUI NOUS MENE A TOI

De Khalil Cherti • Avec Nina Meurisse, Sofian Khammes, Jeanne Balibar • Drame• 1h36

Charlie et Hicham, la trentaine, s'aiment follement mais ne parviennent pas à avoir d'enfant : leur couple est confronté à l'infécondité. Ils entament alors un parcours d'Aide Médicale à la Procréation.

CLUB KID -12

De Jordan Firstman • Avec Jordan Firstman, Reggie Absolom, Diego Calva • Comédie dramatique • 2h02

Peter (Jordan Firstman), organisateur de soirées branchées à New York, mène une existence aussi effrénée qu'insouciante, rythmée par les nuits festives et les excès. Sa vie bascule lorsqu'Arlo, le fils de 10 ans dont il ignorait l'existence, frappe à sa porte.

IL FAUT BRÛLER MAMAN

De Albert Dupontel • Avec Louise Coldefy, Julia Piaton, Artus • Comédie • 1h21

Dans une famille de croque-morts, deux sœurs et un frère se retrouvent pour les funérailles de leur mère.

MALIKA

De Mounia Meddour • Avec Lilya Adad, Camille Razat, Elsa Zylberstein • Biopic • 1h26

L'incroyable histoire vraie de Malika Bellaribi, la «diva des banlieues» : du bidonville de Nanterre jusqu'aux plus grandes scènes de l'Opéra.

LES MISÉRABLES

De Fred Cavayé • Avec Vincent Lindon, Tahar Rahim, Camille Cottin, Benjamin Laverhn • France• Drame historique • 2h56

Libéré après 19 ans de bagne pour le vol d'un pain, Jean Valjean décide de changer de vie et de faire le bien autour de lui.

MOULIN

De László Nemes • Avec Gilles Lellouche, Lars Eidinger, Louise Bourgoin • France • Drame historique • 2h14 ***Avertissement***

Juin 1943, Jean Moulin, chef de la Résistance, est arrêté alors qu'il tente de réunifier les forces de l'Armée Secrète.

WILD HORSE NINE - VOSTF

De Martin McDonagh • Avec Sam Rockwell, John Malkovich, Steve Buscemi • Thriller • 1h58 ***Avertissement***

ÉVÉNEMENTS



RUY BLAS
JEUDI 3 DÉC

EN AVANT PREMIÈRE

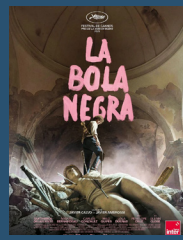

LA BOLA NEGRA
VEN 4 DÉC À 19H30



CHANGER L'EAU DES FLEURS
MAR 8 DÉC À 19H45

CINÉ-DÉBAT

APRÈS LES GLACIERS

Au sommet du changement
JEUDI 10 DÉC À 19H30

Que restera-t-il après les glaciers ?

Les glaciers reculent, les paysages changent, et avec eux tout un équilibre naturel est menacé.

À travers Vinhamala et Après les glaciers, deux films nous invitent à découvrir ces transformations et à rencontrer celles et ceux qui se mobilisent pour préserver ces territoires.

En présence de Mathieu Crepel, champion du monde de snowboard, et de Louise Ropagnol, membre de Water Family. Rencontre animée par Chantal Carbonnel.



PROCHAINEMENT

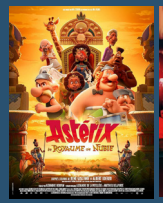

ASTERIX ET LE ROYAUME DE NUBIE 02 déc.



UN PEU AVANT MINUIT 02 déc.



MARIAGE AU GOÛT D'ORANGE 09 déc.



CHANGER L'EAU DES FLEURS 08 déc.