CINÉ RENCONTRE MERCREDI 30 SEPTEMBRE À 20H30

Projection suivie d'un échange avec Benjamin Traufler, psychothérapeute.

SÉANCE GRATUITE

LES PAPAS

Suisse 2025. Un documentaire de David Maye. Durée : 1h13

"Qu'est-ce que la paternité ? Comment la vit-on, comment l'incarne-t-on ?" Le titre du film l'annonce : l'incarnation sera plurielle, singulière à chaque papa, et sans cesse à redéfinir. Les Papas explore cette diversité avec sensibilité, à travers une composition chorale d'une grande justesse. Tour à tour, nous rencontrons Christophe, Gaëtan, Julien et Luca, pères ou pères en devenir. Le cinéaste David Maye les interroge frontalement, avec une intelligence humaine peu commune. Il parvient à faire émerger une parole souvent difficile à formuler, tant elle est chargée d'émotions et entravée par les normes sociales.

CINÉ ITALIEN

JEUDI 1ER OCTOBRE À 18H

Film précédé d'une présentation par Jean-Michel Parker et suivi d'un apéritif italien offert par La Tarantella.

LES AVENTURES DE PINOCCHIO VO

Italie 1975. Un film de Luigi Comencini avec Andrea Balestri, Nino Manfredi, Gina Lollobrigida… Durée : 2h15

Gepetto est un menuisier toscan sans le sou. Afin de combler sa solitude, il décide de se fabriquer un pantin de bois, qu'il prénomme Pinocchio. Le lendemain matin, Pinocchio est devenu un petit garçon de chair et de sang…

SEMAINE INTERGÉNÉRATIONNELLE

LUNDI 5 OCTOBRE À 14H30

Séance et goûter offerts par le Centre Intercommunal d'Action Sociale dans le cadre de la semaine intergénérationelle du créonnais.

LES HÉROS DU LOUVRE

France 2026. Un film de Élie Chouraqui avec Kad Merad, Marie Gillain, Fantine Guyot... Durée : 1h45

Alors que la Seconde Guerre mondiale éclate et que l'invasion allemande est imminente, Babi Maklouf, gardien de nuit au Musée du Louvre, se voit confier la tâche de transporter certains de ses trésors hors de Paris. C'est le début d'une aventure familiale épique et dangereuse à travers la France occupée, liant à jamais le destin de ces œuvres à la famille Maklouf.

COUP DE CŒUR SURPRISE

LUNDI 5 OCTOBRE À 20H30

Venez découvrir un film en **avant-première** de l'Association Française des Cinémas d'Art & d'Essai (AFCAE) sélectionné par l'équipe du cinéma

CINÉMAS ART & ESSAI

GARANCE

France / Belgique 2026. Un film de Jeanne Herry avec Adèle Exarchopoulos, Sara Giraudeau, Sarajeanne Drillaud... Durée : 1h55

Garance est une jeune actrice alcoolique. Huit ans d'un parcours fait de déménagements, de travail, de rencontres, de fêtes et d'angoisses, de joies et de coups durs… Mais aussi une révolution intime, amicale et sexuelle, un chaos aux allures de « grande récré » où se mêlent autant d'amour que de destruction.

Sélection Officielle, en Compétition, Cannes 2026. Coup de cœur AFCAE des 15-25 ans.

ROSE VO

Autriche / Allemagne 2026. Un film de Markus Schleinzer avec Sandra Hüller, Caro Braun, Marisa Growaldt... Durée : 1h34

Au lendemain de la guerre de Trente Ans, un mystérieux soldat balafré s'installe dans un village isolé d'Allemagne. À force de labeur et de services rendus, il gagne la confiance des habitants et croit enterrer son secret. Alors que les villageois commencent à le considérer comme l'un des leurs, tout bascule lorsqu'ils se mettent à douter de sa véritable identité.

DU LIVRE À L'ÉCRAN

MERCREDI 7 OCTOBRE À 18H

Présentation du film et du roman de Laurent Mauvignier "Histoires de la nuit" par l'équipe de la bibliothèque de Créon.

HISTOIRES DE LA NUIT

France / Belgique 2026. Un film de Léa Mysius avec Hafsia Herzi, Benoît Magimel, Bastien Bouillon... Durée : 1h54

INTERDIT AUX MOINS DE 12 ANS AVEC AVERTISSEMENT

Nora, Thomas et leur fille Ida vivent dans une ferme isolée. Alors que se prépare une soirée d'anniversaire surprise pour Nora, trois hommes rôdent autour de la maison et s'invitent à la fête…

Sélection Officielle, en Compétition, Cannes 2026

Film soutenu par la Région Nouvelle-Aquitaine

JEUDI 29 OCTOBRE À 18H

Présentation du film et du roman d'Annie Ernaux "Mémoire de fille" par l'équipe de la bibliothèque de Créon.

MÉMOIRE DE FILLE

France / Belgique 2026. Un film de Judith Godrèche avec Valérie Dréville, Victor Bonnel, Ariane Labed... Durée : 1h57

TOUT PUBLIC AVEC AVERTISSEMENT

Annie Ernaux est sollicitée pour une signature de son dernier ouvrage dans la ville de son enfance, Rouen. Alors qu'elle s'y rend, elle est prise d'un vertige et replonge dans le souvenir de l'été 1958.

Sélection Officielle Un Certain Regard, Cannes 2026

ÉCRIRE LA VIE : ANNIE ERNAUX

RACONTÉE PAR DES LYCÉENNES ET DES LYCÉENS

France 2026. Un documentaire de Claire Simon. Durée : 1h30

Figure majeure de la littérature contemporaine et première écrivaine française à recevoir le Nobel, Annie Ernaux incarne pour beaucoup l'émancipation individuelle et collective, mêlant l'intime à l'universel. Claire Simon lui consacre un portrait détourné en donnant la parole à une jeunesse des quatre coins de la France, de Cayenne à Sarcelles.

SI TU PENSES BIEN

France / Belgique 2026. Un film de Géraldine Nakache avec Niels Schneider, Monia Chokri, Clémentine Célarié... Durée : 1h34

Lorsque Gil rencontre Jacques, leur amour est évident. Mais l'intensité des débuts laisse place à une relation où elle se sent de plus en plus enfermée, jusqu'à en perdre ses repères. Jacques la rassure : si elle pense bien, il ne lui arrivera que du bien.

LUNDI 12 OCTOBRE À 14H30 : séance sous-titrée sourds et malentendants . ***Tarif unique 5 €***

CINÉMA ET JEUX VIDÉO

MERCREDI 14 OCTOBRE À 14H30

Atelier avec Hervé Tourneur, médiateur cinéma autour de l'écologie et de l'univers de Miyazaki, sensibilisation à des jeux vidéo en lien avec ces univers et thématiques.

LE VOYAGE DE CHIHIRO

Japon 2002. Un fim d'animation de Hayao Miyazaki. Durée : 2h05

Sur la route de leur nouvelle demeure, Chihiro et ses parents se retrouvent dans une ville fantôme, où ils découvrent dans un restaurant désert de nombreux mets succulents. Les parents ne tardent pas à se jeter dessus et se retrouvent alors transformés en cochons. Chihiro rencontre alors l'énigmatique Haku qui se charge de lui expliquer le fonctionnement de l'univers dans lequel elle vient de pénétrer.

FINI DE RIRE ! L'HUMOUR POLITIQUE AU GARDE-À-VOUS ?

France 2026. Un documentaire de Matéo Larroque avec Guillaume Meurice, Lionel Dutemple, Sandrine Alexi... Durée : 1h37

En France, rire des puissants est devenu un sport à risque. En trente ans, les humoristes les plus libres de la télévision et de la radio ont été méthodiquement neutralisés, marginalisés, censurés, voire virés. Dans l'audiovisuel public comme dans les médias privés, le même mécanisme se répète : on tolère la satire tant qu'elle ne mord pas.

CINÉ RENCONTRE

MERCREDI 14 OCTOBRE À 18H15

Projection suivie d'un apéro discussion avec le Phare, Groupe d'Entraide Mutuelle de Créon Présentation et vente d'une sélection d'ouvrages sur la santé mentale par la Librairie Fauve.

AU BORD DU MONDE

Belgique 2026. Un film de Guérin van de Vorst et Sophie Muselle avec Mara Taquin, Sasha Deprez, Hamza Essalouh... Durée : 1h45

Alexia, 25 ans, volontaire et idéaliste, arrive comme infirmière stagiaire dans le service fermé d'un hôpital psychiatrique. Malgré les avertissements de Joëlle, l'infirmière en chef, sur la distance à garder avec les patients, Alexia va se rapprocher de Mila, une patiente de 20 ans, qui ne comprend pas ce qu'elle fait là. Touchée par sa colère, Alexia va remettre en question l'institution…

CINÉ RENCONTRE

JEUDI 15 OCTOBRE À 20H30

Projection suivie d'une rencontre avec un membre de l'équipe du film.

LES ÉLEPHANTS DANS LA BRUME VO

Népal / France 2026. Un film de Abinash Bikram Shah avec Pushpa Thing Lama, Deepika Yadav, Jasmin Bishwokarma... Durée : 1h43

Dans un village népalais niché au cœur d'une forêt peuplée d'éléphants sauvages vit une communauté kinnar. Pirati, l'une des mères de la communauté, rêve de s'échapper avec l'homme qu'elle aime. Mais lorsqu'une de ses filles disparaît, elle se doit mener l'enquête et choisir entre son désir de liberté et ses responsabilités envers sa communauté.

Prix du Jury, Un Certain Regard, Cannes 2026. Coup de cœur AFCAE.

Film soutenu par la Région Nouvelle-Aquitaine

CINÉ RENCONTRE

AVANT PREMIÈRE - UNIPOP

JEUDI 22 OCTOBRE À 18H30 *Accessible à tous*

Séance suivie d'une rencontre en direct et en visio avec le réalisateur depuis le cinéma Jean Eustache de Pessac.

Tarifs : 5 euros pour les adhérents Unipop ou tarifs habituels

UN BON PETIT SOLDAT

France 2026. Un film de Stéphane Brizé avec Alba Rohrwacher, Vincent Lindon, Sharif Andoura... Durée : 1h42

Au sein des Ressources Humaines d'une grande compagnie d'assurances, Carla Moretti découvre un cas de management toxique dans un des services dont elle a la responsabilité. Entre compromis et compromissions, la ligne de crête sur laquelle elle évolue se rétrécit.

Sélection Officielle, Mostra de Venise 2026

CINÉ LECTURE GRIGNOTAGE

avec la Cie de l'Atelier provisoire

SAMEDI 24 OCTOBRE À 17H

Précédé d'une lecture par D. Garras d'un extrait du livre *Les yeux de Mona* de Thomas Schlesser paru aux éditions Albin Michel. Suivi d'une assiette gourmande et artistique imaginée par Fabienne et Olivier.

Soirée sur réservation sur laure.dallet@cie-atelier-provisoire.fr

Tarifs : film + lecture 12€

film + lecture + assiette 17€

Verre offert par la Cie de l'Atelier provisoire.

MR. TURNER VO

Grande-Bretagne 2014. Un film de Mike Leigh avec Timothy Spall, Dorothy Atkinson, Marion Bailey... Durée : 2h30

Les dernières années de l'existence du peintre britannique, J.M.W Turner (1775-1851). A la mort de son père, profondément affecté, Turner s'isole. Sa vie change cependant quand il rencontre Mrs Booth, propriétaire d'une pension de famille en bord de mer.

Prix d'interprétation masculine, Timothy Spall, Cannes 2014

AVANT-PREMIÈRE | DIMANCHE 25 OCT. À 17H

MOULIN

France 2026. Un film de László Nemes avec Gilles Lellouche, Lars Eidinger, Louise Bourgoin… Durée : 2h14

TOUT PUBLIC AVEC AVERTISSEMENT

Juin 1943, Jean Moulin, chef de la Résistance, est arrêté alors qu'il tente de réunifier les forces de l'Armée Secrète. Interrogé par Klaus Barbie, le chef de la Gestapo de Lyon, Moulin est entraîné dans une confrontation implacable. Son ultime combat face à la manipulation et la brutalité commence. Le destin de la France libre en dépend.

Sélection Officielle, en Compétition, Cannes 2026

DUCOBU ET LE FANTÔME DE SAINT-POTACHE

France 2026. Un film de et avec Elie Semoun, avec Charlie Garnier Naslin, Émilie Caen... Durée : 1h30

C'est Halloween, et Ducobu revient pour une aventure pleine de rires et de mystères ! Le professeur Latouche et Mademoiselle Rateau emménagent dans une maison… hantée par le fantôme d'Anatole, le plus grand cancre de l'histoire de l'école Saint-Potache. Ce fantôme farceur va entraîner Ducobu, Léonie, leurs parents et Kitrish dans une série de péripéties aussi drôles qu'inattendues. Mais attention : à Halloween, tout peut arriver…

SOIRÉE HALLOWEEN

VENDREDI 30 OCTOBRE

18H : Atelier Maquillage d'horreur

Pendant environ 45 minutes, **Clémentine Pélissier** viendra présenter son métier de maquilleuse pour le cinéma avec des réalisations de masques et autres prothèses. Elle abordera différentes techniques de maquillage et d'effets spéciaux utilisés dans le cinéma d'horreur, et terminera par la réalisation d'un maquillage sur un.e volontaire.

19H : LA MOUCHE VO

États-Unis 1987. Un film de David Cronenberg avec Jeff Goldblum, Geena Davis, John Getz... Durée : 1h36 • INTERDIT AUX MOINS DE 12 ANS

Seth Brundle est un jeune biologiste très doué. Après avoir fait ses premières armes dans une brillante équipe, il se décide à travailler seul. Il met au point une invention qui doit révolutionner le monde : la "téléportation", qui consiste à transporter la matière à travers l'espace. Les essais sur un babouin sont peu convaincants et après des fuites dans la presse, il décide de se téléporter lui-même. Seulement il ne s'aperçoit pas qu'une mouche fait partie du voyage.

21H30 : MALFAISANTE

États-Unis 2026. Un film de Rob Savage avec Jessica Chastain, Jay Duplass, Arabella Olivia Clark... Durée : 1h33

Puis-je entrer dans ton cœur ? Le film nous plonge dans l'univers de plus en plus sombre d'une jeune fille, Bela, qui développe une relation avec une entité malveillante qui vit dans sa maison et ressemble de façon troublante à sa propre mère.

LA MOUCHE + MALFAISANTE = 10€

Restauration entre les séances de 19h et 21h30

Pizzas : Reine 10€ / Végé : 11€ (33cm - 1/2 personnes)

En partenariat avec Aroma Pizza Créon

Réservation jusqu'au 29 octobre : lemaxlinder@gmail.com

LA VIE D'UNE FEMME

France / Belgique 2026. Un film de Charline Bourgeois-Tacquet avec Léa Drucker, Mélanie Thierry, Charles Berling... Durée : 1h38

Gabrielle, 55 ans, se consacre corps et âme à son métier. Lorsqu'une romancière vient passer quelques semaines dans son service pour les besoins d'un livre, son équilibre vacille.

Sélection Officielle, en Compétition, Cannes 2026

RAISON ET SENTIMENTS VO VF

Grande-Bretagne / États-Unis 2026. Un film de Georgia Oakley avec Daisy Edgar-Jones, Esmé Creed-Miles, Caitriona Balfe… Durée : 2h12

Cette nouvelle adaptation du célèbre roman de Jane Austen raconte avec finesse, esprit et une grande sensibilité une histoire d'amour, de famille et de sororité.

CRÉATION IMPRESSION SAGEC 05 55 93 97 90 — NE PAS JETER SUR LA VOIE PUBLIQUE

Ciné Max Linder Créon

Votre cinéma de proximité à Créon

PROGRAMME DU **30 SEPTEMBRE** AU **3 NOVEMBRE** 2026

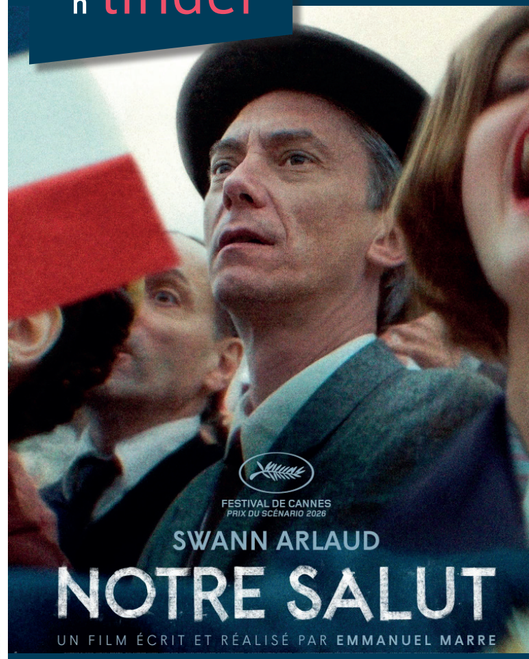

Cinéma Max Linder • 13 Rue du Dr Fauché • 33670 Créon

SALLE ART & ESSAI - LABELS : JEUNE PUBLIC / 15-25 / COURT-MÉTRAGE

PATRIMOINE ET RÉPERTOIRE / RECHERCHE ET DÉCOUVERTE

Tél : 05 56 23 30 04 • lemaxlinder@gmail.com • www.maxlinder-creon.fr •

Facebook : lecinemaxlindercreon • Instagram : @cinemaxlinder

Le Cinémax Linder est géré par une association loi 1901 à but non lucratif

LE CINÉ MAX LINDER A BESOIN DE VOUS POUR CONTINUER À EXISTER !

APPEL À DON

Votre soutien est essentiel pour faire vivre votre **cinéma** de proximité.

Chaque don compte !

Scannez pour donner

Merci pour votre soutien !

Ou retrouvez la campagne sur : www.helloasso.com/associations/cinema-max-linder

30 SEPT. > 6 OCTOBRE	MER 30	JEU 1	VEN 2	SAM 3	DIM 4	LUN 5	MAR 6
Chien bleu	16:30				16:30		
Ma famille de samouraïs	14:30			15:30	14:30		
Salvation VO 12	18:00		21:00			18:00	
Les Héros du Louvre				21:00		14:30*	18:00
COUP DE CŒUR SURPRISE A&E			AVANT-PREMIÈRE ➡			20:30	
Les Aventures de Pinocchio VO		18:00	⬅ CINÉ ITALIEN				
Les Papas *(Kaleidoscope)*	20:30	⬅ CINÉ RENCONTRE **gratuit**					
La Vie d'une femme		21:00	14:30	18:00	20:30		
Adieu monde cruel			18:30		18:00		20:30
* Lundi 05/10 à 14h30 > SEMAINE INTERGÉNÉRATIONNELLE							

7 > 13 OCTOBRE	MER 7	JEU 8	VEN 9	SAM 10	DIM 11	LUN 12	MAR 13
Un amour d'épouvantail	16:30				11:00		
Détective Conan : L'Ange déchu de l'asphalte	14:00			16:00	14:00		
Ma famille de samouraïs				14:00	16:30		
Si tu penses bien		18:00	21:00	18:30	21:00	14:30 **	
Histoires de la nuit 12	18:00	⬅ DU LIVRE À L'ÉCRAN			18:30		20:30
Pressure VO VF		20:30					18:00
Rose VO	20:45		18:30			18:00	
Fjord VO			14:30	20:45			
Fini de rire !						20:30	

14 > 20 OCTOBRE	MER 14	JEU 15	VEN 16	SAM 17	DIM 18	LUN 19	MAR 20
Le monde à l'envers				16:30			10:30
Le mystère Lucy Lost		AVANT-PREMIÈRE ➡			15:30		
Cars				14:00	10:45*	17:30	
Le Voyage de Chihiro	14:30	⬅ CINÉMA ET JEUX VIDÉO					
Les Éléphants dans la Brume VO		20:30	⬅ CINÉ RENCONTRE				18:00
Garance	21:00	18:00	14:30		20:30		
Heart of the beast				21:00	17:30		
Justin le Juste			21:00	18:00		14:30	20:30
Au bord du monde	18:15	⬅ CINÉ RENCONTRE					
Ecrire la Vie : Annie Ernaux…			18:00			20:30	
* Dimanche matin à 10h45 > TARIF UNIQUE 5€							

21 > 27 OCTOBRE	MER 21	JEU 22	VEN 23	SAM 24	DIM 25	LUN 26	MAR 27
Cars	14:00		15:00		15:00		
Joyeuse jungle !	16:30	16:00		15:00		17:00	
Carmen				AVANT-PREMIÈRE ➡			15:00
Raison et sentiments VO VF			21:00			14:15	20:30
Moulin		AVANT-PREMIÈRE ➡			17:00		
Un bon petit Soldat		18:30	⬅ UNIPOP / AVANT-PREMIÈRE				
Mr. Turner VO				17:00	⬅ CINÉ LECTURE GRIGNOTAGE		
Digger VO VF	18:00			21:00	11:00*		
Notre salut	20:30		18:00		20:15	20:00	17:00
* Dimanche matin à 11h00 > TARIF UNIQUE 5€							

28 OCT. > 3 NOVEMBRE	MER 28	JEU 29	VEN 30	SAM 31	DIM 1	LUN 2	MAR 3
Le cygne et l'enfant					16:00	16:00	
Ducobu et le fantôme de Saint-Potache	17:30	15:00	16:00	14:00			
La mouche VO 12			19:00*	⬅ MAQUILLAGE À 18H			
Malfaisante			21:30*				
Fini de rire !					18:00		20:30
La maison de nos rêves				21:00	11:00*	14:30	
le chant des oliviers VO		20:45					18:00
Mémoire de fille AVERT.		18:00	⬅ DU LIVRE À L'ÉCRAN		20:30	18:00	
Ni vue ni connue	20:30			18:00		20:30	
* Vendredi 30/10 à partir de 18h > SOIRÉE HALLOWEEN							
* Dimanche matin à 11h00 > TARIF UNIQUE 5€							

Le monde à l'envers - MINOKINO - MER 28- 15h30

clap Ce logo associé à un film indique qu'il sera précédé d'un court-métage

CaMéo CaMéo est un label cinéma en direction des jeunes (à partir de 12 et jusqu'à 92 ans !!!), piloté par l'ACPG, qui propose des films et des évènements dans les salles indépendantes de Gironde.
Plus d'informations sur cameocine.fr

PLEIN 7,20€ • RÉDUIT 6€ (demandeurs d'emploi, bénéficiaires du RSA, bénéficiaires de l'AH) • SÉNIORS 6,20€ (+ de 65 ans) • MOINS DE 18 ANS 5€ • FILM COURT 4,50€ • ABONNÉS 5,80€ (CARTE 8 PLACES 46,40€ / 5 PLACES 29€)

FILMS JEUNE PUBLIC

MINOKINO

1 spectacle, 1 film, 1 goûter !

● MARDI 20 OCTOBRE À 10H30

SPECTACLE : La barque conte musical par Jean-Baptiste Pélissier
Une rivière, une barque sur l'eau noire, entre deux nénuphars. Le passeur est là aussi, avec son sac d'histoires et sa guitare, pour moment aussi drôle et chantant que les turbulences du courant qui nous emportent tous au quotidien. En route pour l'inconnu, dans une barque vermoulue !
Goûter offert à l'issue de la projection. *Tarif 5,50 €.*

LE CYGNE ET L'ENFANT — Dès 4 ans

France 2026. Un programme de trois courts métrages d'animation de Miyoung Baek. Durée : 39 min
Ce programme nous invite à plonger dans un univers poétique et onirique. Les objets du quotidien emportent-ils une part de nous-mêmes ? Peut-on remonter le temps pour écrire une autre histoire ? Et où peut bien se cacher la Lune perdue ?

● MERCREDI 28 OCTOBRE À 15H30

SPECTACLE : L'heure du chat marionnettes, théâtre par la Cie Soria
Deux amoureux des chats viennent partager leurs souvenirs et interrogent le public sur leur relation à cette petite boule de poils !
Goûter offert à l'issue de la projection. *Tarif 5,50 €.*

LE MONDE À L'ENVERS — Dès 3 ans

France / Belgique 2026. Un programme de 6 courts métrages d'animation. Durée : 45 min
Un souriceau qui vit la tête à l'envers, un tout petit poisson explorateur et des enfants à l'imagination débordante : ces personnages nous invitent à nous mettre à la place de celles et ceux qui perçoivent le monde différemment pour mieux les comprendre.

CHIEN BLEU ET AUTRES BELLES HISTOIRES DE L'ÉCOLE DES LOISIRS

France 2026. Un programme de 5 courts métrages d'animation. Durée : 33 min — Dès 3 ans
Il était une fois une petite oie à la recherche d'une chaussette verte, un ourson qui avait trouvé un bonnet, un étrange chien au pelage bleu, deux voisins lapins fâchés… et une lérote qui rêvait de neige plutôt que d'hiberner.

UN AMOUR D'ÉPOUVANTAIL

Grande-Bretagne 2026. Un film d'animation de Samantha Cutler et Jeroen Jaspaert. Durée : 44 min — Dès 3 ans
Betty Delorge et Harry Fortepaille, deux épouvantails très amoureux, rêvent d'un mariage inoubliable. Tout semble prêt pour le grand jour… jusqu'à ce que Harry parte chercher une dernière chose indispensable à la célébration : des fleurs roses.

FJORD — VO — FESTIVAL DE CANNES

Roumanie / France 2026. Un film de Cristian Mungiu avec Sebastian Stan, Renate Reinsve, Alin Panc… Durée : 2h26
Les Gheorghiu, un couple roumano-norvégien très pieux, s'installent dans un village au bout d'un fjord. Lorsque le corps enseignant découvre des ecchymoses sur l'aînée des enfants Gheorghiu, la communauté se demande si l'éducation traditionnelle de leurs parents pourrait en être la cause.
Palme d'Or, Cannes 2026. Par le réalisateur de "4 mois, 3 semaines, 2 jours".

SALVATION — VO

Turquie / France 2026. Un film de Emin Alper avec Caner Cindoruk, Berkay Ateş, Feyyaz Duman… Durée : 2h
INTERDIT AUX MOINS DE 12 ANS
Deux villages turcs, l'un à flanc de montagne, l'autre dans la plaine. Quand les habitants du bas, exilés, décident de revenir sur leurs terres, des conflits ancestraux ressurgissent avec ceux du haut. Progressivement, croyances, paranoïa et luttes de pouvoir s'exacerbent, mettant en péril la fragile cohabitation des deux communautés.
Ours d'Argent (Grand Prix du Jury), Berlin 2026

JOYEUSE JUNGLE ! — Dès 4 ans

Lettonie / Pologne / République Tchèque 2026. Un film d'animation de Edmunds Jansons. Durée : 1h10
Pendant les vacances scolaires, Ilze, neuf ans, rejoint sa famille dans la forêt tropicale. Lorsque ses parents sont forcés de s'absenter, Ilze se retrouve à s'occuper de son frère Alex, âgé de trois ans…
Sélection Officielle Annecy 2026.

CARS — Dès 5 ans

États-Unis 2006 (reprise spéciale 20ème anniversaire). Un film d'animation de John Lasseter. Durée : 1h36
Flash McQueen, une splendide voiture de course toute neuve promise au succès, découvre que dans la vie, ce n'est pas de franchir la ligne d'arrivée qui compte, mais le parcours que l'on a suivi…
DIM 18/10 À 10H45 : *Tarif unique 5 €*

MA FAMILLE DE SAMOURAÏS — Dès 7 ans

Brésil / Japon 2026. Un film d'animation de Célia Catunda. Durée : 1h22
Sao Paulo, années 1980… Noboru doit préparer pour l'école un exposé sur ses origines japonaises qu'il a toujours cherché à gommer. Il doit alors se tourner vers son grand-père grincheux, Hideo, pour apprendre à connaître en profondeur sa famille et l'histoire de l'arrivée de ce dernier au Brésil en 1920, quand il était encore un jeune homme…

AVANT-PREMIÈRE | DIMANCHE 18 OCT. À 15H30

LE MYSTÈRE LUCY LOST — Dès 8 ans — CaMéo

France 2026. Un film d'animation de Olivier Clert. Durée : 1h29
Lucy vit avec sa famille dans un village sur une petite île isolée. Ses dons extraordinaires suscitent le rejet des habitants. Lorsqu'elle rencontre Milly - une petite fille qu'elle seule peut voir - Lucy embarque dans une grande aventure pour percer le secret de ses mystérieux pouvoirs.

AVANT-PREMIÈRE | MARDI 27 OCTOBRE À 15H

CARMEN, L'OISEAU REBELLE

France 2026. Un film d'animation de Sébastien Laudenbach. Durée : 1h26 — Dès 8 ans / Adultes
Dans les ruelles de Séville, Salva, Belén et leur bande de gamins des rues vont affronter tous les dangers pour éloigner la menace qui plane sur Carmen, jeune femme libre et flamboyante. Le destin de Carmen, oiseau rebelle, est entre leurs mains. ***Par le réalisateur de "Linda veut du poulet".***
Sélection Quinzaine des Cinéastes, Cannes 2026. Sélection Officielle Annecy 2026.

DÉTECTIVE CONAN : L'ANGE DÉCHU DE L'ASPHALTE — Dès 10 ans

Japon 2026. Un film d'animation de Takahiro Hasui. Durée : 1h50
Alors qu'ils se rendent à un festival de moto à Kanagawa, Conan Edogawa et ses amis se font dépasser par une mystérieuse moto noire filant à toute allure sur l'autoroute. Chihaya Hagiwara, officier de la police routière de Kanagawa, est lancée à ses trousses…

NI VUE, NI CONNUE

France 2026. Un film de Marc Fitoussi avec Isabelle Huppert, Sandrine Kiberlain, Anne Marivin… Durée : 1h55
Corinne Maclou est figurante. Elle enchaîne les tournages avec l'espoir d'être remarquée et de décrocher enfin un vrai rôle. Lorsque son chemin croise celui de Sandrine Kiberlain et qu'une relation commence à se nouer entre les deux, Corinne espère concrétiser son rêve. Mais la célèbre actrice va-t-elle vraiment l'aider à se faire une place au sein de la grande famille du cinéma ?

PRESSURE — VO VF

Grande-Bretagne / France 2026. Un film de Anthony Maras avec Andrew Scott, Brendan Fraser, Kerry Condon… Durée : 1h40
Trois jours avant le Jour J, une seule décision peut changer le cours de l'Histoire. Alors que les Alliés s'apprêtent à lancer le plus grand débarquement jamais organisé, une violente tempête menace de faire échouer l'opération. Le général Eisenhower et le capitaine James Stagg, météorologue, font alors face à un choix impossible : attaquer malgré l'incertitude… ou risquer de perdre la guerre.
"Pressure", l'histoire vraie d'un compte à rebours sous haute tension.

DIGGER — VO VF

États-Unis 2026. Un film de Alejandro González Iñárritu avec Tom Cruise, Sandra Hüller, Riz Ahmed… Durée : 2h07
L'homme le plus puissant au monde se lance dans une mission effrénée pour s'ériger en sauveur de l'humanité avant que la catastrophe, qu'il a lui-même déclenchée, n'anéantisse la planète.
DIM 25/10 À 11H : *Tarif unique 5 €*

LA MAISON DE NOS RÊVES

France 2026. Un film de Claude Zidi Jr. avec Kev Adams, Chantal Ladesou, Camille Aguilar… Durée : 1h28
Benjamin et Amélie, jeune couple de trentenaires décide d'acheter la maison de leurs rêves en viager à Nicolette, une dame qui semble mourante. Mais peu après la vente, elle va beaucoup mieux et le couple se demande s'il n'a pas été arnaqué.
DIM 01/11 À 11H : *Tarif unique 5 €*

ADIEU MONDE CRUEL — CaMéo

Belgique / France 2026. Un film de Félix de Givry avec Milo Machado-Graner, Jane Beever, Emmanuelle Destremau… Durée : 1h33
Otto Vidal, 14 ans, a disparu après avoir adressé une lettre d'adieu aux élèves de sa classe. Alors que tout le monde le croit mort, Léna, une fille de son lycée, le reconnaît une nuit en train d'errer dans les rues de la ville.

LE CHANT DES OLIVIERS — VO

Malte / Allemagne / Qatar 2026. Un film de Alex Camilleri avec Michela Farrugia, Nenu Borg, Michael Azzopardi… Durée : 1h48
Sur le point de quitter Malte, Mar hérite de terrains après la mort de sa mère. En parcourant l'île pour récupérer ses terres, elle rencontre Nenu, gardien d'un chant ancestral qui l'entraîne dans des duels musicaux improvisés et met à l'épreuve son désir de fuir. Peu à peu, la jeune femme se réconcilie avec le pays auquel elle voulait tourner le dos.

HEART OF THE BEAST

États-Unis 2026. Un film de David Ayer avec Brad Pitt, J.K. Simmons, Anna Lambe… Durée : 1h41
Après un terrible crash d'avion, James Belmont, ancien des forces spéciales, se retrouve perdu au cœur de l'Alaska avec son chien Odin, depuis toujours à ses côtés. Livrés à eux-mêmes dans une nature aussi magnifique qu'impitoyable, ils devront puiser dans leurs dernières forces pour survivre ensemble.

NOTRE SALUT — CaMéo — FESTIVAL DE CANNES

France / Belgique 2026. Un film de Emmanuel Marre avec Swann Arlaud, Sandrine Blancke, Mathieu Perotto… Durée : 2h33
Septembre 1940, le régime de Pétain se met en place. Henri Marre, 49 ans, débarque à Vichy sans le sou, sans contact, loin de sa femme et ses enfants. Il voit dans la nouvelle administration l'opportunité de trouver enfin la place qu'il mérite. Dans sa valise, son traité politique édité à compte d'auteur, Notre Salut, où il défend ses convictions patriotiques et ses méthodes d'ingénieur.
Prix du scénario, Emmanuel Marre, Cannes 2026
Film soutenu par la Région Nouvelle-Aquitaine

JUSTIN LE JUSTE

France 2026. Un film de Éric Barbier avec Alban Ivanov, Alexandra Lamy, Birane Ba… Durée : 1h50
1915. La guerre, c'est une terre inconnue où l'on envoie Justin, misérable paysan, à une époque où il doit s'occuper de ses champs. Sa rencontre avec Basile, un tirailleur sénégalais, va lui ouvrir les yeux sur cette guerre qu'il ne comprend pas.

PROCHAINEMENT

LE CORSET • MINOTAURE • QUELQUES MOTS D'AMOUR • LES MISÉRABLES