LES CINÉMAS INDÉPENDANTS PARISIENS

L'Enfance de l'Art — cinéma

30 septembre 2026 — 3 janvier 2027

Programme de films pour les 2 — 12 ans

cinemasindependantsparisiens.fr

Tarifs habituels des salles
4 € tarif réduit
(centres de loisirs de la ville de Paris)

CNC

PRÉFET DE LA RÉGION D'ILE-DE-FRANCE
Direction régionale des Affaires culturelles d'Ile-de-France
Liberté
Égalité
Fraternité

VILLE DE PARIS

Audiens

L'Enfance de l'Art — cinéma
dans les Cinémas Indépendants Parisiens

Jeu de Paume
1 pl. de la Concorde 1er
M° Concorde

Luminor Hôtel de Ville
20 rue du Temple 4e
M° Hôtel de Ville

Épée de bois
100 rue Mouffetard 5e
M° Censier Daubenton

Grand Action
5 rue des Écoles 5e
M° Jussieu, Cardinal-Lemoine

Studio des Ursulines
10 rue des Ursulines 5e
M° Luxembourg

Les 3 Luxembourg
67 rue Monsieur le Prince 6e
M° Luxembourg

Lucernaire
53 rue Notre-Dame des Champs 6e
M° Notre-Dame des Champs

Saint-André des Arts
30 rue Saint-André des arts 6e
M° Saint-Michel

Le Balzac
1 rue Balzac 8e
M° Charles de Gaulle – Étoile

L'Archipel
17 boulevard de Strasbourg 10e
M° Strasbourg - Saint-Denis

Le Brady
39 boulevard de Strasbourg 10e
M° Château d'eau

Majestic Bastille - Dulac Cinémas
4 boulevard Richard Lenoir 11e
M° Bastille

Escurial - Dulac Cinémas
11 boulevard Port-Royal 13e
M° Gobelins

Les 7 Parnassiens - Multiciné
98 boulevard du Montparnasse 14e
M° Vavin

Majestic Passy – Dulac Cinémas
18 rue de Passy 16e
M° Passy

Cinéma des cinéastes
7 avenue de Clichy 17e
M° Place de Clichy

Le CiNey – **Nouveau cinéma !**
126/128 boulevard Ney 18e
M° Porte de Clignancourt

TARIFS
tarifs habituels des salles
4 € tarif réduit
(centres de loisirs de la ville de Paris)

Renseignements
contact@cip-paris.fr + **cinemasindependantsparisiens.fr**

enfancedelart_cinema

L'Enfance de l'Art @cip.lenfancedelart

Programme organisé par les Cinémas Indépendants Parisiens, association de salles de cinéma créée en 1992. Elle défend le cinéma dans toute sa diversité, accompagne les publics - notamment jeunes et scolaires - et fédère les salles indépendantes pour mutualiser leurs projets et promouvoir leur richesse culturelle.

Éditeur **Cinémas Indépendants Parisiens** 135 rue Saint-Martin 75004 Paris
Responsables de la publication **Amandine Larue, Marine Jolivet** et **Pauline Vallet**
Conception graphique **Agence Belleville** et **Maison Table** | Impression **www.agefim.net**
Tirage 15 000 ex. magazine gratuit.

Couverture © L'EMCA - LES FILMS DE L'ARLEQUIN - 2025. Tous droits réservés.

Programme n°89 **juillet 2026 — janvier 2027**

Les films

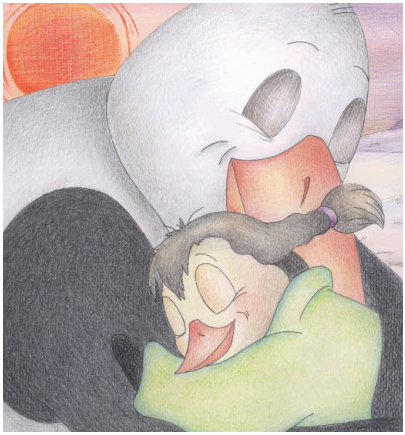

À PARTIR DE 2 ANS

En promenade...

Collectif

Des 4 coins du monde | 2004-2009 | 36 min | animation | couleur

Partez à la rencontre d'un petit homme qui décroche la lune, d'oiseaux aux histoires étonnantes ou de lapins aventureux...
Une promenade pleine de tendresse, de douceur et de rires pour les plus petits spectateurs avec **six histoires courtes.**

À PARTIR DE 2 ANS

Le Petit Monde de Léo

de Giulio Gianini

Suisse | 2014 | 30 min | animation | couleur | sans parole

Venez découvrir le beau monde de Leo Lionni ! Un programme de **cinq courts métrages** remplis de douceur, de poésie et surtout plein de philosophie pour les plus petits !

À PARTIR DE 3 ANS

La Petite Fanfare de Noël

Collectif

Des 4 coins du monde | 2025 | 41 min | animation | couleur

Au cœur de l'hiver, le silence s'installe. Mais écoutez bien : mille sons vont bientôt éclore ! Tendez l'oreille et vous entendrez la forêt qui fredonne tout bas, la joyeuse cacophonie des petits yétis et la grande fanfare des ours et des renards. **Un programme de quatre courts métrages qui a obtenu le label "Premier coup de foudre" des Cinémas Indépendants Parisiens**

À PARTIR DE 4 ANS

La Sorcière dans les airs

Collectif

Suède, Lettonie, Grande-Bretagne | 2010-2012 | 50 min | animation | couleur

Une sympathique sorcière, son chat et son chaudron s'envolent sur un balai. Quel bonheur de voler ! Mais le vent se met à souffler très fort, et un dragon affamé vient de se réveiller…
Une nouvelle adaptation d'un album de Julia Donaldson et Axel Scheffler, **précédée de deux autres courts métrages.**

À PARTIR DE 5 ANS

Le Grand Méchant Renard et autres contes…

de Benjamin Renner et Patrick Imbert

France | 2016 | 1h20 | animation | couleur

Ceux qui pensent que la campagne est un lieu calme et paisible se trompent, on y trouve des animaux particulièrement agités, un Renard qui se prend pour une poule, un Lapin qui fait la cigogne et un Canard qui veut remplacer le Père Noël. Si vous voulez prendre des vacances, passez votre chemin…

À PARTIR DE 6 ANS

Les Lumières de la ville

de Charlie Chaplin

États-Unis | 1931 | 1h27 | noir & blanc

Un vagabond s'éprend d'une belle et jeune vendeuse de fleurs aveugle qui vit avec sa mère, couverte de dettes. Suite à un quiproquo, la fleuriste s'imagine le misérable, qui vient de lui acheter une fleur, en milliardaire…

À PARTIR DE 6 ANS

Princes et princesses
de Michel Ocelot

France | 1999 | 1h10 | animation | couleur

Deux enfants créatifs et curieux se retrouvent tous les soirs dans un cinéma désaffecté et, avec l'aide d'un vieux technicien, ils se déguisent puis vivent les histoires qu'ils inventent : La princesse des diamants, Le garçon des figues, La sorcière, Le manteau de la vielle dame, La reine cruelle, Prince et princesse.

À PARTIR DE 6 ANS

Le Chant de la mer
de Tomm Moore

Irlande, Danemark, Belgique, Luxembourg, France | 2014 | 1h33 | animation | couleur

Ben et Maïna vivent en haut d'un phare sur une petite île. Pour les protéger des dangers de la mer, leur grand-mère les emmène vivre à la ville. Ben découvre alors que sa petite sœur est une selkie, une fée dont le chant peut délivrer les êtres magiques du sort jeté par la Sorcière aux hiboux...

Coup de cœur bensh:

À PARTIR DE 7 ANS

Linda veut du poulet
de Chiara Malta
et Sébastien Laudenbach

Italie, France | 2023 | 1h16 | animation | couleur

Non, ce n'est pas Linda qui a pris la bague de sa mère Paulette ! Cette punition est parfaitement injuste ! Et maintenant Paulette ferait tout pour se faire pardonner, même un poulet aux poivrons, elle qui ne sait pas cuisiner. Mais comment trouver un poulet un jour de grève générale ? Cette quête entraîne toute la "bande à Linda" et tout le quartier.

À PARTIR DE 8 ANS

Le Robot Sauvage
de Chris Sanders

États-Unis | 2024 | 1h42 | animation | couleur

Venez découvrir l'incroyable épopée d'un robot – l'unité ROZZUM 7134 alias "Roz" – qui après avoir fait naufrage sur une île déserte doit apprendre à s'adapter à un environnement hostile en nouant petit à petit des relations avec les animaux de l'île. Elle finit par adopter le petit d'une oie, un oison, qui se retrouve orphelin.

© Image courtesy of Park Circus/Paramount

À PARTIR DE 9 ANS

La Vie est belle
de Frank Capra

États-Unis | 1946 | 2h09 | noir & blanc | VOSTF

Au décès de son père, un homme reprend l'entreprise familiale de prêts à la construction, qui permet aux plus déshérités de se loger. Mais il entre en conflit avec l'homme le plus riche de la ville. Au moment où il approche de la victoire, il égare les 8 000 dollars qu'il devait déposer en banque. Le soir de Noël, désespéré, il songe au suicide. C'est alors que le Ciel dépêche à ses côtés un ange de seconde classe, qui devra l'aider pour gagner ses ailes.

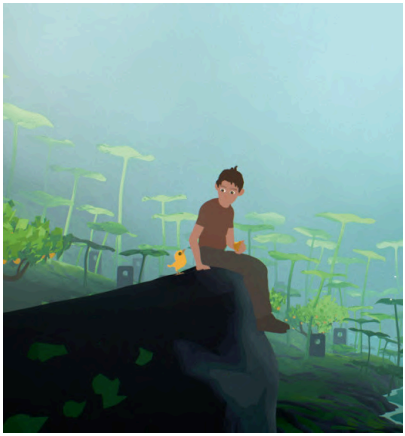

À PARTIR DE 10 ANS

Ailleurs
de Gints Zilbalodis

Lettonie | 2019 | 1h15 | animation | couleur | sans parole

Un jeune garçon se réveille suspendu à un arbre après un accident d'avion. Au loin une grande forme menaçante s'approche de lui. Pour la fuir il se réfugie à l'entrée d'une caverne où l'étrange forme ne parvient pas à le suivre. Dans cette caverne, le jeune homme trouve une carte et une moto qui le poussent à prendre la route pour essayer de rejoindre, de l'autre côté de l'île, le port et la civilisation.

À PARTIR DE 9 ANS

Les Demoiselles de Rochefort

de Jacques Demy

France | 1967 | 2h05

Delphine et Solange sont deux jumelles de 25 ans, ravissantes et spirituelles. Delphine, la blonde, donne des leçons de danse et Solange, la rousse, des cours de solfège. Elle vivent dans la musique comme d'autres vivent dans la lune et rêvent de rencontrer le grand amour au coin de la rue. Justement des forains arrivent en ville et fréquentent le bar que tient la mère des jumelles. Une grande foire se prépare et un marin rêveur cherche son idéal féminin...

DU 3 OCTOBRE AU 13 DÉCEMBRE 2026

Lucernaire
sam. 3 oct. 17h

Épée de bois
dim. 18 oct. 15h

Saint-André des Arts
sam. 7 nov. 15h30

Studio des Ursulines
sam. 5 déc. 17h

Grand Action
dim. 13 déc. 14h

sandwich club
rires
frissons
frissons
émotions
aventures
du cinéma à partager

Le ciné-club pour les 9 — 12 ans

Chaque trimestre lors de séances spéciales, on vous propose de venir partager un film culte du cinéma. **Suzanne De Lacotte** sera avec vous à la fin de la séance pour discuter du film, en analyser des extraits ou encore ouvrir l'échange sur d'autres œuvres qui font écho. Seul·e, en famille, entre ami·es ou en groupe, nous vous attendons nombreux·ses pour vivre de folles émotions de cinéma avec le Sandwich Club !

Les ateliers et accompagnements

Pour accompagner les enfants dans leur découverte des films, nous proposons des ateliers de pratique artistique et culturelle d'une durée de 20-30 minutes avant ou après les films.

2 – 5 ANS

Ciné tout doux : séance adaptée pour les tout-petits

Dans les pages calendrier (pp.8 à 13) les nounours (🐻) indiquent les séances spécifiquement adaptées aux enfants à partir de 2 ans.

Programmes de courts métrages adaptés, accueil tout doux sur mesure, volume sonore abaissé, absence de publicité, possibilité de bouger pendant la séance : tout est fait pour que les tout-petits et leurs accompagnateurs se sentent en confiance pendant la séance de cinéma !

Ciné-sorcière

Réveillez le sorcier ou la sorcière qui est en vous grâce aux ateliers proposés par le cinéma !

Studio des Ursulines mer. 30 sept. 14h15 → création d'un chapeau
Majestic Passy - Dulac Cinémas sam. 31 oct. 10h15 → fabrication de sacs à bonbons
La Sorcière dans les airs

Ciné-quiz

Le cinéma anime un super quiz pour en savoir encore plus sur les films !

Majestic Passy - Dulac Cinémas sam. 3 oct. 10h15
Princes et princesses

Épée de bois mer. 16 déc. 13h45
Luminor Hôtel de Ville mer. 16 déc. 14h15
La Petite Fanfare de Noël → Quiz spécial Noël !

Kamishibaï des grenouilles

Rapprochez-vous des premiers rangs de la salle pour découvrir un kamishibaï (conte) sur les grenouilles, raconté à l'aide d'un butaï, un petit théâtre japonais en bois. Une introduction toute douce pour les tout-petits.

L'Archipel mer. 14 oct. 15h
Épée de bois mer. 21 oct. 13h45
Luminor Hôtel de Ville mer. 11 nov. 14h15
Le Brady mar. 22 déc. 10h15
Le Petit Monde de Léo

Jeu de l'oie géant

Amusez-vous avec **Marine Moutot** à répondre à des questions autour des thématiques et de l'univers du film dans un jeu de l'oie géant. Contes de fées, papier découpé, naissance du cinéma seront autant d'occasions d'apprendre en jouant !

L'Archipel lun. 19 oct. 15h
Le Brady jeu. 29 oct. 10h15
Épée de bois mer. 2 déc. 13h45
Princes et princesses

Memory géant

Venez participer à un memory sur grand écran en lien avec le programme de courts métrages. Une introduction toute douce pour les tout-petits.

Le Brady mar. 20 oct. 10h15
En promenade...

On refait le son de Noël !

L'association **Et si les images** refait le son d'un extrait de film avec l'aide du public, soit avec des objets, soit par bruitage à la bouche.

Le Brady lun. 26 oct. 10h15
Lucernaire dim. 13 déc. 11h
Jeu de Paume dim. 13 déc. 15h30
Studio des Ursulines mar. 22 déc. 10h15
La Petite Fanfare de Noël

Ciné-lecture

On vous propose une lecture d'album ou de BD, pour vous immerger encore un peu plus dans l'univers des auteurs qui ont inspiré le film.

Lucernaire sam. 31 oct. 14h30
La Sorcière dans les airs

Majestic Passy - Dulac Cinémas sam. 21 nov. 10h15
Le Grand Méchant Renard

Jeu de piste

L'équipe du cinéma te convie à un jeu de piste géant, à la découverte de la salle de cinéma.

Saint-André des Arts mer. 18 nov. 14h
Princes et princesses

6 – 8 ANS

Cadavre exquis coloré

Apprenez en dessinant avec **Marine Moutot.** Avant le film, venez constituer une œuvre géante ensemble en créant chacun·e une petite partie, en utilisant les couleurs issues du film. À la fin de la séance, découvrez votre dessin commun.

Luminor Hôtel de Ville mer. 30 sept. 14h15
Saint-André des Arts sam. 3 oct. 14h
Le Balzac dim. 4 oct. 11h
Les 7 Parnassiens - Multiciné jeu. 29 oct. 15h15
Linda veut du poulet
Résa conseillée : resa@cip-paris.fr

Atelier Robot Sauvage

Le cinéma organise un atelier autour du très beau film d'animation de Chris Sanders.

Majestic Passy - Dulac Cinémas sam. 17 oct. 10h15 → atelier sur l'écologie
Saint-André des Arts mer. 28 oct. 14h → atelier sur l'écologie
Studio des Ursulines jeu. 31 déc. 14h15 → coloriage géant
Le Robot Sauvage

Escape Game sur grand écran

L'équipe du cinéma te propose un escape game dans la salle de cinéma !

Jeu de Paume sam. 14 nov. 15h
Linda veut du poulet

Ciné-philo

On se retrouve autour **d'Ophélie Chekroun** pour s'interroger ensemble sur les différentes thématiques abordées par les films.

Cinéma des cinéastes
dim. 22 nov. 10h45 *Le Robot Sauvage*
dim 13 déc. 10h45 *Le Chant de la mer*
Des majorations tarifaires peuvent s'appliquer.

Atelier thaumatrope

Viens fabriquer ton thaumatrope, un jeu optique qui te fera comprendre comment fonctionne le cinéma d'animation.

Studio des Ursulines mer. 9 déc. 14h15
Linda veut du poulet

—

Les ateliers de pratique artistique et culturelle sont soutenus par la Direction régionale des Affaires culturelles en Île-de-France.

PRÉFET DE LA RÉGION D'ÎLE-DE-FRANCE
Liberté Égalité Fraternité
Direction régionale des Affaires culturelles d'Île-de-France

calendrier

septembre 2026

mercredi 30	**13h45**	Ailleurs	10 ans +	Épée de bois
	14h	Le Chant de la mer	6 ans +	Le Brady
	14h	La Sorcière dans les airs	4 ans +	Le CiNey
	14h15	Linda veut du poulet **+ Cadavre exquis**	7 ans +	Luminor Hôtel de Ville
	14h15	La Sorcière dans les airs **+ Création de chapeaux**	4 ans +	Studio des Ursulines
	15h	Le Petit Monde de Léo	2 ans +	L'Archipel
	15h	Linda veut du poulet	7 ans +	Les 3 Luxembourg
	15h30	Le Robot Sauvage	8 ans +	Le Brady

octobre 2026

samedi 3	**10h15**	Le Chant de la mer	6 ans +	Le Brady
	10h15	Princes et princesses **+ Ciné-quiz**	6 ans +	Majestic Passy - Dulac Cinémas
	14h	Le Robot Sauvage	8 ans +	Le Brady
	14h	Linda veut du poulet **+ Cadavre exquis**	7 ans +	Saint-André des Arts
	14h15	La Sorcière dans les airs	4 ans +	Studio des Ursulines
	17h	Les Demoiselles de Rochefort **+ Sandwich Club**	9 ans +	Lucernaire
dimanche 4	**10h**	Le Petit Monde de Léo	2 ans +	Majestic Bastille - Dulac Cinémas
	10h15	Le Chant de la mer	6 ans +	Le Brady
	11h	Le Chant de la mer	6 ans +	Cinéma des cinéastes
	11h	Linda veut du poulet **+ Cadavre exquis**	7 ans +	Le Balzac
	11h	Les Lumières de la ville	6 ans +	Lucernaire
	11h	La Sorcière dans les airs	4 ans +	Escurial - Dulac Cinémas
	14h	Les Lumières de la ville	6 ans +	Grand Action
mercredi 7	**13h45**	Ailleurs	10 ans +	Épée de bois
	14h	Le Grand Méchant Renard	5 ans +	Le Brady
	14h	Princes et princesses	6 ans +	Le CiNey
	14h15	La Sorcière dans les airs	4 ans +	Luminor Hôtel de Ville
	15h	Princes et princesses	6 ans +	L'Archipel
	15h	En promenade …	2 ans +	Les 3 Luxembourg
	15h30	Linda veut du poulet	7 ans +	Le Brady
samedi 10	**10h15**	En promenade …	2 ans +	Majestic Passy - Dulac Cinémas
	10h15	Le Grand Méchant Renard	5 ans +	Le Brady
	14h	Linda veut du poulet	7 ans +	Le Brady
	14h15	La Sorcière dans les airs	4 ans +	Studio des Ursulines
dimanche 11	**10h**	La Sorcière dans les airs	4 ans +	Majestic Bastille - Dulac Cinémas
	10h15	Le Grand Méchant Renard	5 ans +	Le Brady
	11h	Le Chant de la mer	6 ans +	Cinéma des cinéastes
	11h	Le Robot Sauvage	8 ans +	Lucernaire
	11h	Le Petit Monde de Léo	2 ans +	Escurial - Dulac Cinémas
	14h	Les Lumières de la ville	6 ans +	Grand Action
mercredi 14	**13h45**	Le Petit Monde de Léo	2 ans +	Épée de bois
	14h	La Sorcière dans les airs	4 ans +	Le Brady
	14h	Linda veut du poulet	7 ans +	Le CiNey
	14h	Le Chant de la mer	6 ans +	Saint-André des Arts
	14h15	Linda veut du poulet	7 ans +	Luminor Hôtel de Ville
	15h	Le Petit Monde de Léo **+ Kamishibaï**	2 ans +	L'Archipel
	15h	Ailleurs	10 ans +	Les 3 Luxembourg
	15h30	Ailleurs	10 ans +	Le Brady

Ciné tout doux : séance adaptée pour les tout-petits (cf. page 6)

samedi 17	**10h15**	Le Robot Sauvage **+ Atelier écologie**	8 ans +	Majestic Passy - Dulac Cinémas
	10h15	La Sorcière dans les airs	4 ans +	Le Brady
dimanche 18	**10h**	En promenade ...	2 ans +	Majestic Bastille - Dulac Cinémas
	10h15	En promenade ...	2 ans +	Le Brady
	11h	La Sorcière dans les airs	4 ans +	Cinéma des cinéastes
	11h	Le Petit Monde de Léo	2 ans +	Le Balzac
	11h	Linda veut du poulet	7 ans +	Lucernaire
	11h	Princes et princesses	6 ans +	Escurial - Dulac Cinémas
	14h	Les Lumières de la ville	6 ans +	Grand Action
	15h	Les Demoiselles de Rochefort **+ Sandwich Club**	9 ans +	Épée de bois
lundi 19	**10h15**	La Sorcière dans les airs	4 ans +	Le Brady
	14h	Ailleurs	10 ans +	Le Brady
	15h	Princes et princesses **+ Jeu de l'oie géant**	6 ans +	L'Archipel
mardi 20	**10h15**	En promenade ... **+ Memory Géant**	2 ans +	Le Brady
	10h30	En promenade ...	2 ans +	Club de l'Étoile
	11h15	La Sorcière dans les airs	4 ans +	Club de l'Étoile
	14h	Ailleurs	10 ans +	Le Brady
mercredi 21	**10h15**	Le Chant de la mer	6 ans +	Le Brady
	10h30	Le Grand Méchant Renard	5 ans +	Grand Action
	13h45	Le Petit Monde de Léo **+ Kamishibaï**	2 ans +	Épée de bois
	14h	Le Robot Sauvage	8 ans +	Le Brady
	14h15	La Sorcière dans les airs	4 ans +	Luminor Hôtel de Ville
	15h	La Sorcière dans les airs	4 ans +	Les 3 Luxembourg
jeudi 22	**10h15**	La Petite Fanfare de Noël	3 ans +	Le Brady
	10h30	Le Chant de la mer	6 ans +	Grand Action
	14h	Les Lumières de la ville	6 ans +	Le Brady
	14h	Ailleurs	10 ans +	Saint-André des Arts
vendredi 23	**10h15**	Le Chant de la mer	6 ans +	Le Brady
	14h	Le Robot Sauvage	8 ans +	Le Brady
samedi 24	**10h15**	La Petite Fanfare de Noël	3 ans +	Le Brady
dimanche 25	**10h15**	Le Chant de la mer	6 ans +	Le Brady
	11h	Princes et princesses	6 ans +	Lucernaire
	14h	Le Robot Sauvage	8 ans +	Grand Action
lundi 26	**10h15**	La Petite Fanfare de Noël **+ On refait le son**	3 ans +	Le Brady
	14h	Le Robot Sauvage	8 ans +	Le Brady
mardi 27	**10h15**	Le Chant de la mer	6 ans +	Le Brady
	14h	Les Lumières de la ville	6 ans +	Le Brady
mercredi 28	**10h15**	Le Grand Méchant Renard	5 ans +	Le Brady
	10h30	Le Grand Méchant Renard	5 ans +	Grand Action
	13h45	Linda veut du poulet	7 ans +	Épée de bois
	14h	Le Robot Sauvage	8 ans +	Le Brady
	14h	Le Robot Sauvage **+ Atelier écologie**	8 ans +	Saint-André des Arts
	14h15	Le Petit Monde de Léo	2 ans +	Luminor Hôtel de Ville
	15h	La Sorcière dans les airs	4 ans +	L'Archipel
	15h	Le Grand Méchant Renard	5 ans +	Les 3 Luxembourg
jeudi 29	**10h15**	Princes et princesses **+ Jeu de l'oie géant**	6 ans +	Le Brady
	10h30	Linda veut du poulet	7 ans +	Club de l'Étoile
	10h30	Le Robot Sauvage	8 ans +	Grand Action
	14h	Le Robot Sauvage	8 ans +	Le Brady
	15h45	Linda veut du poulet **+ Cadavre Exquis à 15h15**	7 ans +	Les 7 Parnassiens - Multiciné

vendredi 30	**10h15**	Le Grand Méchant Renard	5 ans +	Le Brady
	10h30	Princes et princesses	6 ans +	Club de l'Étoile
	14h	Le Robot Sauvage	8 ans +	Le Brady
	15h	Le Chant de la mer	6 ans +	L'Archipel
samedi 31	**10h15**	La Sorcière dans les airs **+ Atelier sacs à bonbons**	4 ans +	Majestic Passy - Dulac Cinémas
	10h15	Princes et princesses	6 ans +	Le Brady
	14h30	La Sorcière dans les airs **+ Ciné-lecture**	4 ans +	Lucernaire

novembre 2026

dimanche 1	**10h**	La Sorcière dans les airs	4 ans +	Majestic Bastille - Dulac Cinémas
	10h15	Le Grand Méchant Renard	5 ans +	Le Brady
	11h	La Sorcière dans les airs	4 ans +	Cinéma des cinéastes
	11h	Les Lumières de la ville	6 ans +	Lucernaire
	11h	Linda veut du poulet	7 ans +	Escurial - Dulac Cinémas
mercredi 4	**13h45**	Linda veut du poulet	7 ans +	Épée de bois
	14h	Le Petit Monde de Léo	2 ans +	Le Brady
	14h15	Ailleurs	10 ans +	Luminor Hôtel de Ville
	15h	La Sorcière dans les airs	4 ans +	L'Archipel
	15h	Le Chant de la mer	6 ans +	Les 3 Luxembourg
	15h30	Linda veut du poulet	7 ans +	Le Brady
samedi 7	**10h15**	En promenade ...	2 ans +	Majestic Passy - Dulac Cinémas
	10h15	Le Petit Monde de Léo	2 ans +	Le Brady
	14h	Linda veut du poulet	7 ans +	Le Brady
	15h30	Les Demoiselles de Rochefort **+ Sandwich Club**	9 ans +	Saint-André des Arts
dimanche 8	**10h15**	Le Petit Monde de Léo	2 ans +	Le Brady
	11h	Les Lumières de la ville	6 ans +	Cinéma des cinéastes
	11h	Princes et princesses	6 ans +	Majestic Bastille - Dulac Cinémas
	11h	Le Robot Sauvage	8 ans +	Lucernaire
	11h	Les Lumières de la ville	6 ans +	Escurial - Dulac Cinémas
	14h	Linda veut du poulet	7 ans +	Grand Action
mercredi 11	**10h15**	En promenade ...	2 ans +	Le Brady
	11h	Princes et princesses	6 ans +	Lucernaire
	13h45	Le Robot Sauvage	8 ans +	Épée de bois
	14h	Les Lumières de la ville	6 ans +	Le Brady
	14h15	Le Petit Monde de Léo **+ Kamishibaï**	2 ans +	Luminor Hôtel de Ville
	15h	Le Chant de la mer	6 ans +	L'Archipel
	15h	Le Petit Monde de Léo	2 ans +	Les 3 Luxembourg
samedi 14	**10h15**	Le Chant de la mer	6 ans +	Majestic Passy - Dulac Cinémas
	10h15	En promenade ...	2 ans +	Le Brady
	14h	Les Lumières de la ville	6 ans +	Le Brady
	15h	Linda veut du poulet **+ Escape game**	7 ans +	Jeu de Paume
dimanche 15	**10h15**	En promenade ...	2 ans +	Le Brady
	11h	Les Lumières de la ville	6 ans +	Cinéma des cinéastes
	11h	Le Robot Sauvage	8 ans +	Le Balzac
	11h	Linda veut du poulet	7 ans +	Majestic Bastille - Dulac Cinémas
	11h	Princes et princesses	6 ans +	Escurial - Dulac Cinémas
	14h	Linda veut du poulet	7 ans +	Grand Action

Ciné tout doux : séance adaptée pour les tout-petits (cf. page 6)

mercredi 18	**13h45**	Le Robot Sauvage	8 ans +	Épée de bois
	14h	La Sorcière dans les airs	4 ans +	Le Brady
	14h	Princes et princesses **+ Jeu de piste**	6 ans +	Saint-André des Arts
	14h	Le Chant de la mer	6 ans +	Lucernaire
	14h15	Ailleurs	10 ans +	Luminor Hôtel de Ville
	15h	En promenade ...	2 ans +	L'Archipel
	15h	En promenade ...	2 ans +	Les 3 Luxembourg
	15h30	Le Robot Sauvage	8 ans +	Le Brady
samedi 21	**10h15**	Le Grand Méchant Renard **+ Ciné-BD**	5 ans +	Majestic Passy - Dulac Cinémas
	10h15	La Sorcière dans les airs	4 ans +	Le Brady
	14h	Le Robot Sauvage	8 ans +	Le Brady
	14h15	Le Grand Méchant Renard	5 ans +	Studio des Ursulines
dimanche 22	**10h**	En promenade ...	2 ans +	Majestic Bastille - Dulac Cinémas
	10h15	La Sorcière dans les airs	4 ans +	Le Brady
	10h45	Le Robot Sauvage **+ Ciné-philo**	8 ans +	Cinéma des cinéastes
	11h	Le Petit Monde de Léo	2 ans +	Escurial - Dulac Cinémas
	14h	Princes et princesses	6 ans +	Grand Action
	14h15	Le Grand Méchant Renard	5 ans +	Studio des Ursulines
mercredi 25	**13h45**	Princes et princesses	6 ans +	Épée de bois
	14h	Le Petit Monde de Léo	2 ans +	Le Brady
	14h15	Le Robot Sauvage	8 ans +	Luminor Hôtel de Ville
	15h	Les Lumières de la ville	6 ans +	L'Archipel
	15h	Le Robot Sauvage	8 ans +	Les 3 Luxembourg
	15h30	Linda veut du poulet	7 ans +	Le Brady
samedi 28	**10h15**	En promenade ... 🐻	2 ans +	Majestic Passy - Dulac Cinémas
	10h15	Le Petit Monde de Léo	2 ans +	Le Brady
	11h	Les Lumières de la ville	6 ans +	Saint-André des Arts
	14h	Linda veut du poulet	7 ans +	Le Brady
	14h15	Le Chant de la mer	6 ans +	Studio des Ursulines
dimanche 29	**10h**	Le Petit Monde de Léo	2 ans +	Majestic Bastille - Dulac Cinémas
	10h15	Le Petit Monde de Léo	2 ans +	Le Brady
	11h	Le Robot Sauvage	8 ans +	Cinéma des cinéastes
	11h	La Petite Fanfare de Noël	3 ans +	Lucernaire
	11h	La Sorcière dans les airs	4 ans +	Escurial - Dulac Cinémas
	14h	Princes et princesses	6 ans +	Grand Action
	14h15	Le Chant de la mer	6 ans +	Studio des Ursulines

décembre 2026

mercredi 2	**13h45**	Princes et princesses **+ Jeu de l'oie géant**	6 ans +	Épée de bois
	14h	La Petite Fanfare de Noël	3 ans +	Le Brady
	14h15	Le Robot Sauvage	8 ans +	Luminor Hôtel de Ville
	15h	En promenade ...	2 ans +	L'Archipel
	15h	Les Lumières de la ville	6 ans +	Les 3 Luxembourg
	15h30	Les Lumières de la ville	6 ans +	Le Brady
samedi 5	**10h15**	Le Chant de la mer	6 ans +	Majestic Passy - Dulac Cinémas
	10h15	La Petite Fanfare de Noël	3 ans +	Le Brady
	14h	Les Lumières de la ville	6 ans +	Le Brady
	14h15	Princes et princesses	6 ans +	Studio des Ursulines
	17h	Les Demoiselles de Rochefort **+ Sandwich Club**	9 ans +	Studio des Ursulines

dimanche 6	**10h15**	La Petite Fanfare de Noël	3 ans +	Le Brady
	11h	La Vie est belle - VOSTF	9 ans +	Cinéma des cinéastes
	11h	Linda veut du poulet	7 ans +	Majestic Bastille - Dulac Cinémas
	11h	Le Grand Méchant Renard	5 ans +	Lucernaire
	11h	La Petite Fanfare de Noël	3 ans +	Escurial - Dulac Cinémas
	14h	La Sorcière dans les airs	4 ans +	Grand Action
	14h15	Princes et princesses	6 ans +	Studio des Ursulines
mercredi 9	**13h45**	La Petite Fanfare de Noël	3 ans +	Épée de bois
	14h	Princes et princesses	6 ans +	Le Brady
	14h15	La Vie est belle - VOSTF	9 ans +	Luminor Hôtel de Ville
	14h15	Linda veut du poulet **+ Atelier thaumatropes**	7 ans +	Studio des Ursulines
	15h	Les Lumières de la ville	6 ans +	L'Archipel
	15h	Princes et princesses	6 ans +	Les 3 Luxembourg
	15h30	Ailleurs	10 ans +	Le Brady
samedi 12	**10h15**	Princes et princesses	6 ans +	Majestic Passy - Dulac Cinémas
	10h15	Princes et princesses	6 ans +	Le Brady
	14h	Ailleurs	10 ans +	Le Brady
	14h15	Linda veut du poulet	7 ans +	Studio des Ursulines
dimanche 13	**10h**	En promenade ...	2 ans +	Majestic Bastille - Dulac Cinémas
	10h15	Princes et princesses	6 ans +	Le Brady
	10h45	Le Chant de la mer **+ Ciné-philo**	6 ans +	Cinéma des cinéastes
	11h	Les Lumières de la ville	6 ans +	Le Balzac
	11h	La Petite Fanfare de Noël **+ On refait le son**	3 ans +	Lucernaire
	11h	Linda veut du poulet	7 ans +	Escurial - Dulac Cinémas
	14h	La Vie est belle - VOSTF	9 ans +	Saint-André des Arts
	14h	Les Demoiselles de Rochefort **+ Sandwich Club**	9 ans +	Grand Action
	14h15	Linda veut du poulet	7 ans +	Studio des Ursulines
	15h30	La Petite Fanfare de Noël **+ On refait le son**	3 ans +	Jeu de Paume
mercredi 16	**13h45**	La Petite Fanfare de Noël **+ Quiz de Noël**	3 ans +	Épée de bois
	14h	Le Petit Monde de Léo	2 ans +	Le Brady
	14h15	La Petite Fanfare de Noël **+ Quiz de Noël**	3 ans +	Luminor Hôtel de Ville
	15h	La Vie est belle - VOSTF	9 ans +	L'Archipel
	15h	Le Petit Monde de Léo	2 ans +	Les 3 Luxembourg
	15h30	Le Chant de la mer	6 ans +	Le Brady
samedi 19	**10h15**	Le Robot Sauvage	8 ans +	Majestic Passy - Dulac Cinémas
	10h15	Le Grand Méchant Renard	5 ans +	Le Brady
dimanche 20	**10h**	La Petite Fanfare de Noël	3 ans +	Majestic Bastille - Dulac Cinémas
	10h15	Le Petit Monde de Léo	2 ans +	Le Brady
	11h	La Petite Fanfare de Noël	3 ans +	Cinéma des cinéastes
	11h	La Petite Fanfare de Noël	3 ans +	Escurial - Dulac Cinémas
	14h	La Vie est belle - VOSTF	9 ans +	Grand Action
	16h	La Vie est belle - VOSTF	9 ans +	Lucernaire
lundi 21	**10h15**	Le Grand Méchant Renard	5 ans +	Le Brady
	14h	Le Chant de la mer	6 ans +	Le Brady
	15h	Linda veut du poulet	7 ans +	L'Archipel
mardi 22	**10h15**	Le Petit Monde de Léo **+ Kamishibaï**	2 ans +	Le Brady
	10h15	La Petite Fanfare de Noël **+ On refait le son**	3 ans +	Studio des Ursulines
	14h	Le Chant de la mer	6 ans +	Le Brady
	15h45	La Petite Fanfare de Noël	3 ans +	Les 7 Parnassiens - Multiciné

 Ciné tout doux : séance adaptée pour les tout-petits (cf. page 6)

mercredi 23	**10h15**	La Sorcière dans les airs	4 ans +	Le Brady
	10h30	Le Petit Monde de Léo	2 ans +	Grand Action
	13h45	Le Grand Méchant Renard	5 ans +	Épée de bois
	14h	Princes et princesses	6 ans +	Le Brady
	14h15	La Vie est belle - VOSTF	9 ans +	Luminor Hôtel de Ville
	15h	La Petite Fanfare de Noël	3 ans +	L'Archipel
	15h	La Petite Fanfare de Noël	3 ans +	Les 3 Luxembourg
jeudi 24	**10h15**	En promenade ...	2 ans +	Le Brady
	10h30	En promenade ...	2 ans +	Grand Action
	13h45	La Vie est belle - VOSTF	9 ans +	Le Brady
	15h	Le Grand Méchant Renard	5 ans +	Lucernaire
samedi 26	**10h15**	La Petite Fanfare de Noël	3 ans +	Majestic Passy - Dulac Cinémas
	10h15	La Sorcière dans les airs	4 ans +	Le Brady
dimanche 27	**10h15**	En promenade ...	2 ans +	Le Brady
	11h	La Petite Fanfare de Noël	3 ans +	Cinéma des cinéastes
	11h	Les Lumières de la ville	6 ans +	Majestic Bastille - Dulac Cinémas
	11h	Les Lumières de la ville	6 ans +	Escurial - Dulac Cinémas
	14h	La Vie est belle - VOSTF	9 ans +	Grand Action
lundi 28	**10h15**	La Sorcière dans les airs	4 ans +	Le Brady
	13h45	La Vie est belle - VOSTF	9 ans +	Le Brady
	15h	Le Grand Méchant Renard	5 ans +	L'Archipel
mardi 29	**10h15**	La Petite Fanfare de Noël	3 ans +	Cinéma des cinéastes
	10h15	En promenade ...	2 ans +	Le Brady
	10h15	La Petite Fanfare de Noël	3 ans +	Studio des Ursulines
	14h	Princes et princesses	6 ans +	Le Brady
	15h45	Princes et princesses	6 ans +	Les 7 Parnassiens - Multiciné
mercredi 30	**10h15**	Les Lumières de la ville	6 ans +	Le Brady
	10h30	En promenade ...	2 ans +	Grand Action
	13h45	Le Grand Méchant Renard	5 ans +	Épée de bois
	14h	Le Robot Sauvage	8 ans +	Le Brady
	14h15	La Petite Fanfare de Noël	3 ans +	Luminor Hôtel de Ville
	15h	La Vie est belle - VOSTF	9 ans +	L'Archipel
	15h	La Vie est belle - VOSTF	9 ans +	Les 3 Luxembourg
jeudi 31	**10h15**	La Petite Fanfare de Noël	3 ans +	Le Brady
	10h30	Le Petit Monde de Léo	2 ans +	Grand Action
	14h	Le Robot Sauvage	8 ans +	Le Brady
	14h15	Le Robot Sauvage **+ Coloriages géants**	8 ans +	Studio des Ursulines

janvier 2027

samedi 2	**10h15**	Les Lumières de la ville	6 ans +	Le Brady
dimanche 3	**10h15**	La Petite Fanfare de Noël	3 ans +	Le Brady
	11h	Le Petit Monde de Léo	2 ans +	Cinéma des cinéastes
	11h	Princes et princesses	6 ans +	Majestic Bastille - Dulac Cinémas
	11h	Linda veut du poulet	7 ans +	Lucernaire
	11h	Le Petit Monde de Léo	2 ans +	Escurial - Dulac Cinémas
	14h	La Vie est belle - VOSTF	9 ans +	Grand Action