CINEMA ÉTOILE

HALLE AUX GRAINS - 61400 MORTAGNE AU PERCHE

SEMAINE DU MERCREDI 25 AU MARDI 1ER DÉCEMBRE 2026



JUPITER

Drame, Thriller – France - 1 H 27 - Dolby Digital
Réal : Alexandre Smia **Avec :** Denis Ménochet, André Dussollier, Reda Kateb

Mercredi	25 novembre :	20 H 30
Jeudi	26 novembre :	18 H 30
Vendredi	27 novembre :	20 H 30
Samedi	28 novembre :	20 H 30
Dimanche	29 novembre :	16 H
Lundi	30 novembre :	18 H 30
Mardi	1er décembre :	20 H 30

Fraîchement élu, le président Paul Archambault doit affronter une crise sans précédent : son homologue russe, cible d'un attentat, brandit un ultimatum nucléaire menaçant un allié de la France. Face au risque d'escalade militaire, le président réunit son état-major dans le bunker de l'Elysée. Dans le secret du Poste de Commandement Jupiter, Paul va devoir prendre une décision vertigineuse.



MOULIN

Drame, Historique – France - 2 H 14 - Dolby Digital
Réal : László Nemes **Avec :** Gilles Lellouche, Lars Eidinger, Louise Bourgoin

Mercredi	25 novembre :	18 H
Dimanche	29 novembre :	18 H
Mardi	1er décembre :	17 H 30

Juin 1943, Jean Moulin, chef de la Résistance, est arrêté alors qu'il tente de réunifier les forces de l'Armée Secrète. Interrogé par Klaus Barbie, le chef de la Gestapo de Lyon, Moulin est entraîné dans une confrontation implacable. Son ultime combat face à la manipulation et la brutalité commence. Le destin de la France libre en dépend.



MA TOUTE PETITE ÉCOLE

Documentaire, Famille – France - 1 H 28 - Dolby Digital - A partir de 6 ans
Réal : Pascal Plisson

Vendredi	27 novembre :	18 H 30
Dimanche	29 novembre :	20 H 30
Lundi	30 novembre :	16 H 30

à partir de 6 ans

Nichée à 1 600 mètres d'altitude dans le minuscule hameau de La Gurraz (35 habitants), en Haute Tarentaise, se trouve la plus petite école de France : huit élèves, de la maternelle au CM2, un seul lieu de savoir et de vie. Le film s'invite dans la vie de ces enfants, de leur unique enseignante et de leurs familles.



WILD HORSE NINE V.O SOUS-TITRÉE

Thriller – Grande-Bretagne, Etats-Unis - 1 H 58 - Dolby Digital
Réal : Martin McDonagh **Avec :** Sam Rockwell, John Malkovich, Steve Buscemi

Jeudi	26 novembre :	20 H 30 (V.O sous-titrée)
Samedi	28 novembre :	18 H (V.O sous-titrée)
Lundi	30 novembre :	20 H 30 (V.O sous-titrée)

En 1973, à l'approche du coup d'État chilien, deux agents de la CIA, Chris et Lee, sont envoyés sur l'île de Pâques par leur supérieur M.J. Leur mission se complique au contact de deux étudiantes rebelles qui menace de faire basculer dans le chaos leur séjour dans ce paradis isolé…

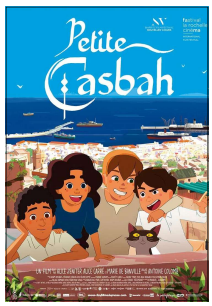

PETITE CASBAH

Animation, Famille – France, Belgique - 1 H 23 - Dolby Digital
Réal : Antoine Colomb **Voix :** Alicia Hava, Céline Ronte, Magali Rosenzweig

Mercredi	25 novembre :	16 H
Samedi	28 novembre :	16 H

à partir de 6 ans

Algérie, juin 1955. Khadidja quitte la Kabylie pour rejoindre son grand frère Malek à Alger. Suite à une altercation au marché, il se fait arrêter par la police et Khadidja se retrouve seule. Heureusement, Lyes, Ahmed et Philippe vont tout mettre en œuvre pour l'aider à retrouver Malek. Depuis les toits de la Casbah, les quatre enfants mènent l'enquête.

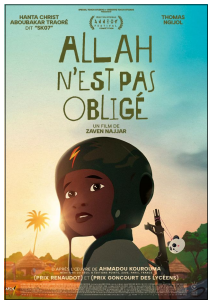

ALLAH N'EST PAS OBLIGÉ

Drame, Animation – France, Luxembourg - 1 H - Dolby Digital
Réal : Zaven Najjar
Interdit - 12 ans avec avertissement

MARDI 1ER DÉCEMBRE : 13 H 45
Rencontre avec Karine Winczura, co-scénariste du film

Ciné RENCONTRE

Birahima, orphelin guinéen de dix ans, quitte son village pour tenter de passer la frontière et retrouver une tante qui se serait installée au Libéria. Le jeune garçon se met dans les pas de Yacouba, bonimenteur de grands chemins jouant les guides de substitution. Mais sur la route, la rencontre avec des enfants soldats fait basculer le destin de Birahima.