

TOUJOURS À L'AFFICHE:

LOL 2.0 (1H45) FRANCE

Comédie de Lisa Azuelos avec Sophie Marceau, Thaïs Alessandrin et Vincent Elbaz.

Anne profite enfin de sa liberté après le départ de ses enfants. Mais tout bascule quand sa fille Louise, revient vivre chez elle après un échec professionnel et sentimental.

Vendredi 20 février à 21h15, la séance sera sous  **titrée pour les sourds et malentendants**

GOUROU (2H06) FRANCE

Thriller de Yann Gozlan avec Pierre Niney et Marion Barbeau. Matt est le coach en développement personnel le plus suivi de France. Dans une société où la réussite individuelle est devenue sacrée, il propose à ses adeptes une catharsis qui électrise les foules autant qu'elle inquiète les autorités...

MARSUPILAMI (1H39) FRANCE

Comédie de et avec Philippe Lacheau avec également Jamel Debbouze et Elodie Fontan.

Pour sauver son emploi, David accepte un plan foireux : ramener un mystérieux colis d'Amérique du Sud. Il se retrouve à bord d'une croisière avec son ex Tess, son fils Léo, et son collègue Stéphane, aussi benêt que maladroit, dont David se sert pour transporter le colis à sa place. Tout dérape lorsque ce dernier l'ouvre accidentellement

LES ENFANTS DE LA RÉSISTANCE (1H41) F

Aventures de Christophe Barratier avec Artus, Lucas Hector et Gérard Jugnot. **A PARTIR DE 8 ANS.**

Pendant l'occupation allemande durant la Seconde Guerre mondiale, François, Eusèbe et Lisa, trois enfants courageux, se lancent dans une aventure secrète : résister aux nazis en plein cœur de la France. Sabotages, messages cachés et évasions périlleuses, ils mènent des actions clandestines sous le nez de l'ennemi. L'audace et l'amitié sont leurs seules armes pour lutter contre l'injustice.

AVANT-PREMIÈRE:

CHERS PARENTS (1H26) FRANCE

Comédie d'Emmanuel Patron avec André Dussollier, Miou-Miou et Arnaud Ducret.

Quand Alice et Vincent Gauthier convoquent en urgence leurs trois enfants, la fratrie débarque affolée craignant le pire ... mais, bonne nouvelle, leurs parents ont en fait touché le Jackpot ! Le problème: ils ne comptent pas leur donner un centime.

SORTIES NATIONALES:

MARTY SUPREME (2H29) USA

Biopic de Josh Safdie avec Timothée Chalamet et Gwyneth Paltrow.

Marty Mauser, un jeune homme à l'ambition démesurée, est prêt à tout pour réaliser son rêve et prouver au monde entier que rien ne lui est impossible.

LE RÊVE AMÉRICAIN (2H01) FRANCE

Comédie d'Anthony Marciano avec Jean-Pascal Zadi et Raphaël Quenard.

Personne n'aurait parié sur Jérémie, coincé derrière le comptoir d'un vidéo club à Amiens, ou sur Bouna, lorsqu'il faisait des ménages à l'aéroport d'Orly. Sans contacts, sans argent et avec un niveau d'anglais plus qu'approximatif, rien ne les prédestinait à devenir des agents qui comptent en NBA.

Inspiré d'une histoire vraie, ce film raconte le parcours de deux outsiders qui, grâce à leur passion absolue pour le basket et leur amitié indéfectible, ont bravé tous les obstacles pour réaliser leur Rêve Américain.

NOUVEAUTÉ:

LES LÉGENDAIRES (1H32) FRANCE

Animation de Guillaume Ivernel. **A PARTIR DE 6 ANS**

Les Légendaires, intrépides aventuriers, étaient les plus grands héros de leur temps. Mais suite à une terrible malédiction, les voilà redevenus... des enfants de 10 ans ! Danaël, Jadina, Gryf, Shimy et Razzia vont unir leurs pouvoirs pour vaincre le sorcier Darkhell et libérer leur planète de l'enfance éternelle...



**Programme du
18 au 24 février 2026**

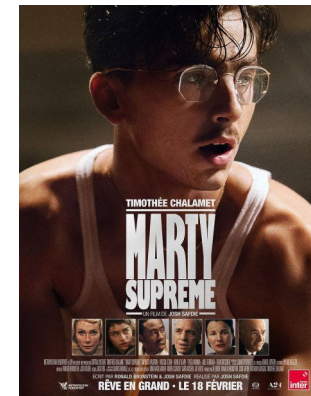

Programme de la semaine:
www.cine-marine.com
Programmes du jour:
02 28 10 24 63

CINÉMARINE
Place de la Félicité
85800 St GILLES CROIX DE VIE

LES RENDEZ-VOUS « ART & ESSAI »

AMOUR APOCALYPSE (1H40) QUEBEC

Comédie d'Anne Émond avec Patrick Hivon et Piper Perabo.
Propriétaire d'un chenil, Adam, 45 ans, est éco-anxieux. Via la ligne de service après-vente de sa toute nouvelle lampe de luthothérapie, il fait la connaissance de Tina. Cette rencontre inattendue dérègle tout : la terre tremble, les cœurs explosent... c'est l'amour !

HAMNET (2H05) USA

Drame de Chloé Zhao avec Paul Mescal, Jessie Buckley et Emily Watson.
Angleterre, 1580. Un professeur de latin fauché, fait la connaissance d'Agnes, jeune femme à l'esprit libre. Fascinés l'un par l'autre, ils entament une liaison fougueuse avant de se marier et d'avoir trois enfants.

PROCHAINEMENT:

AVOIR L'AIR NATUREL...OU PRESQUE !

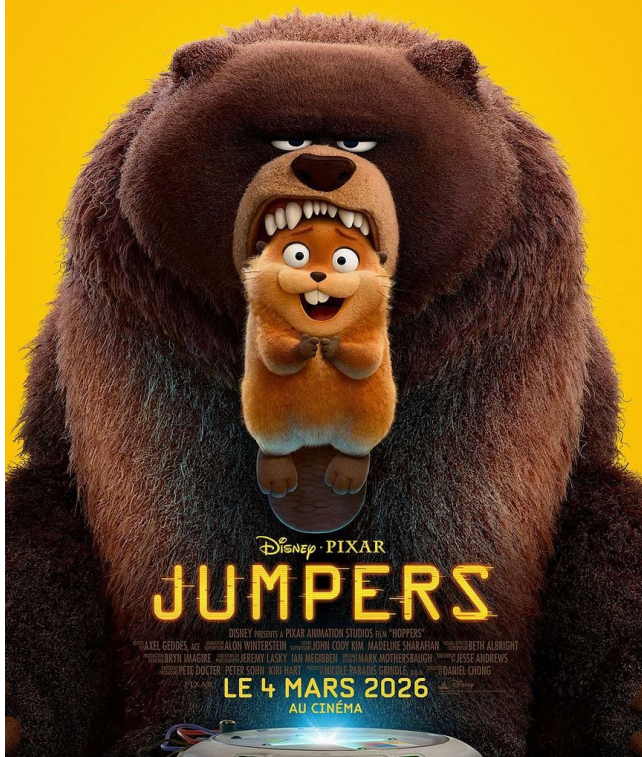

CINÉMARINE	Me 18	J 19	V 20	S 21	D 22	L 23	Ma 24
AVANT-PREMIÈRE CHERS PARENTS (1H26)					16H30		
MARTY SUPREME (VO ou VF) SORTIE NATIONALE (2H29)	18H15 21H15	18H15 <u>21H15</u>	<u>18H15</u> 21H15	18H15 21H15	<u>18H15</u> 21H15	18H15 <u>21H15</u>	18H15 21H15
LE RÊVE AMÉRICAIN SORTIE NATIONALE (2H02)	14H00 18H45	16H15 21H15	14H00 18H45	16H15 21H15	14H00 18H30	16H15 21H15	14H00 16H30*
LES LÉGENDAIRES (1H32)	14H00	14H00	14H00	14H00	14H00	14H00	14H00
LOL 2.0 (1H45) <i>Séance sous titrée pour les sourds et malentendants</i>	16H15 21H15	14H00 18H45	16H15 <u>21H15</u>	14H00 18H45	16H15 21H15	14H00 18H45	16H15* 21H15
LES ENFANTS DE LA RÉSISTANCE (1H41)	14H00 16H00	14H00 16H15	14H00 16H00	14H00 16H15	14H00 16H00	14H00 16H15	14H00 16H00*
MARSUPILAMI (1H38)	14H00 16H15 21H15	14H00 16H00 21H15	14H00 16H15 21H15	14H00 16H00 21H15	14H00 16H15 21H15	14H00 16H00 21H15	14H00 16H15* 21H15
GOUROU (2H06)	18H30 21H15	18H30 21H15	18H30 21H15	18H30 21H15	18H30 21H15	18H30 21H15	18H30 21H15
HAMNET (VO ou VF) (2H05)	<u>18H30</u>	16H15 18H30		<u>16H15</u>	18H30	<u>16H15</u>	18H30
Les Rendez-vous « Art & Essai » (TARIF UNIQUE 7€): AMOURS APOCALYPSE (VO) (1H40)	<u>16H30</u>	<u>18H45</u>	<u>16H30</u>	<u>18H45</u>		<u>18H45</u>	<u>19H00</u>

TARIFS

- Tarif normal : 9,90 €
- Tarif réduit : *8,50 € demandeurs d'emploi, familles nombreuses, - de 18 ans, étudiants, seniors (+60 ans)
- Tarif moins de 14 ans : *6,00 €
- Tarifs « Europe » à 6,00 € pour les - de 18 ans à la première séance du mercredi. Pour les seniors (+60 ans) le mardi aux séances avec astérisques.
- Carte d'abonnement : 52,50€, 7 places, 3 places maximum par séance, valable 7 mois
- Tarif groupe : 7,50 € minimum 20 personnes, avec paiement unique.
- Location des lunettes 3D : 2,50€
- Réservation des billets possible aux caisses ou via internet pour la semaine cinématographique en cours. Achat des places via internet : Une majoration de 0,20 € pour les frais de gestion est appliquée sur chaque entrée. *Certains tarifs sont accordés en fonction de votre situation. Tout document justifiant cette situation (âge, attestation demandeur d'emploi de moins de 6 mois, carte étudiant de l'année scolaire en cours...) vous sera demandé à votre passage au contrôle.



CINÉMARINE

4 salles climatisées, équipées en son Dolby Numérique

Salle 1 : 333 places avec écran de 18 mètres.
Salle 2 : 232 places avec écran de 14 mètres.
Salle 3 et 4 : 97 places avec écran de 10 mètres.

Hall : 400 m² avec un espace convivial et un bar confiserie.

En plus des caisses, deux bornes de vente sont à votre disposition dans le hall.

Ces salles sont accessibles aux personnes à mobilité réduite.

Boucle d'amplification pour malentendants.

Nous proposons des séances en audio-description, **AD)))** celles-ci sont annoncées sur le répondeur du cinéma la veille de la projection. Les casques sont à demander en caisse et fournis au contrôle (gratuitement).

OUVERTURE DES PORTES, 30 MINUTES AVANT LE DÉBUT DE LA SÉANCE.

