TOUJOURS À L'AFFICHE:

HUNGER GAMES: LEVER DE SOLEIL SUR LA MOISSON (2H38) USA

Science fiction de Francis Lawrence avec Joseph Zada, Whitney Peak et Mckenna Grace. ***INTERDIT - 12 ANS***

Alors que le jour se lève sur les 50e Hunger Games annuels, la peur s'empare des districts de Panem. Cette année, en l'honneur du Quarter Quell, deux fois plus de tributs seront tirés au sort.

Vendredi 27 novembre à 21h00, la séance sera sous titrée pour les sourds et malentendants

CAMEMBERT (1H32) FRANCE

Comédie de Matthieu Rumani et Nicolas Slomka avec Kristin Scott Thomas, Alex Lutz et Pascale Arbillot.

Stan, trentenaire d'origine modeste, rencontre pour la première fois la famille de sa petite amie Cléo. Il découvre alors la tradition familiale : à chaque anniversaire de France, l'impressionnante maîtresse de maison, on lance une partie de Trivial Pursuit. Il sait qu'il n'a aucune chance face à ces amoureux de la culture, mais il n'a pas le choix : toute la famille doit participer, sans exception.

IL FAUT BRÛLER MAMAN (1H21) FRANCE

Comédie de et avec Albert Dupontel avec également Julia Piaton, Artus et Louise Colefy.

Dans une famille de croque-morts, deux sœurs et un frère se retrouvent pour les funérailles de leur mère. Le personnel étant en grève, ils doivent accomplir le protocole funéraire par eux-mêmes. Comment s'accorder pour brûler Maman ?

KARMA (2H20) FRANCE

Thriller de Guillaume Canet avec Marion Cotillard, Denis Ménochet et Leonardo Sbaraglia. ***INTERDIT - 12 ANS***

Dans un village au nord de l'Espagne, Jeanne tente de reconstruire sa vie avec Daniel, qui ne connaît rien de son passé trouble. Un jour, Mateo, le filleul de Jeanne âgé de six ans, disparaît mystérieusement…

Séance Spéciale Ciné/Débat

La municipalité de St Gilles a signé depuis plusieurs années la charte : Ville pour la Vie, ville contre la peine de mort. Cette année, à nouveau, pour marquer, cet anniversaire de l'abolition de la peine de mort, un des combats d'Amnesty International, Cinémarine et Amnesty International de Nord Ouest Vendée diffusent le 27 novembre le film: LES ENFANTS DE BELLE VILLE.

LES ENFANTS DE BELLE VILLE

(1H41) IRAN (*VO*)

Drame d'Asghar Farhadi avec Hossein FarziZadeh et Babak Ansari.

Akbar est jeune, il vient d'avoir 18 ans, mais Akbar est condamné à mort. Alors qu'il attend son exécution dans une prison de Téhéran, son meilleur ami et sa sœur vont tenter d'obtenir le pardon du père de sa victime, seul moyen pour lui d'échapper à son destin.

SORTIES NATIONALES:

BILLIE, À LA CROISÉE DES MONDES (1H49)

Animation de Fawn Veerasunthorn, Jason Hand et Josie Trinidad.

Billie est une adolescente impulsive et anticonformiste. Lorsque la jeune fille libère accidentellement des pouvoirs magiques dont elle ignorait l'existence, elle se retrouve propulsée bien au-delà de sa banlieue ordinaire, dans une aventure spectaculaire au cœur de Hexe, un vaste royaume magique. Contrainte de faire équipe avec sa mère ultra protectrice, la prudente Alice, elle met à jour des secrets de famille susceptibles de transformer à jamais le monde des sorcières…

DEMAIN JE TOMBE AMOUREUX (1H47) FRANCE

Comédie de Martin Provost avec Fabrice Luchini, Emmanuelle Devos et Chiara Mastroianni.

Le jour de son départ à la retraite, Émile, professeur de lettres à Dieppe, donne à ses jeunes élèves un dernier cours sur la littérature et l'amour, les encourageant à devenir les poètes de leurs propres existences. Une fois rentré chez lui, Émile découvre que sa femme l'a quitté. Le voilà contraint d'appliquer à lui-même ses propres préceptes. Trois rencontres vont alors l'aider à se réinventer.

CINEMARINE

Salles classées Art & Essai

Programme du 25 novembre au 1er décembre



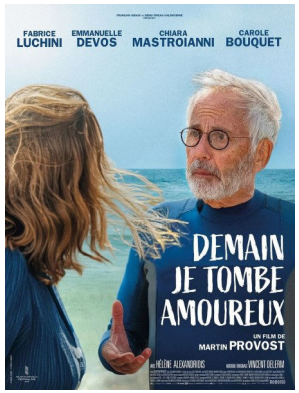

Programme de la semaine:

www.cine-marine.com

Programmes du jour:

02 28 10 24 63

AMNESTY INTERNATIONAL — CINEMARINE

Film-débat

Abolition de la peine de mort dans le monde, où en est-on ?

Vendredi 27 novembre 20h45 Entrée 7 €

au Cinémarine Saint Gilles Croix de Vie

Organisé par le groupe local Nord Ouest Vendée AMNESTY INTERNATIONAL

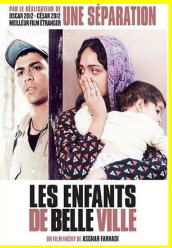

CINÉMARINE
Place de la Félicité
85800 St GILLES CROIX DE VIE

LES RENDEZ-VOUS « ART & ESSAI »

QUELQUES MOTS D'AMOUR (1H37) FRANCE

Comédie dramatique de Rudi Rosenberg avec Hafsia Herzi et Nour Salam.

Sarcelles, 1995. Erika élève seule ses deux enfants. Sa fille Abigaëlle se persuade que son père, qu'elle n'a jamais connu, l'aime en silence quelque part. Lorsqu'elle se met en tête de le retrouver, Erika se sent obligée de l'aider, tout en cherchant à la protéger. En grandissant, la quête d'Abigaëlle se transforme en obsession, entraînant avec elle sa mère, sa meilleure amie, et tous ceux qui comptent.

CINE-BAMBINO

LE MYSTÈRE LUCY LOST (1H29) FRANCE

Animation d'Olivier Clert.

Lucy vit avec sa famille dans un village sur une petite île isolée. Ses dons extraordinaires suscitent le rejet des habitants. Lorsqu'elle rencontre Milly - une petite fille qu'elle seule peut voir - Lucy embarque dans une grande aventure pour percer le secret de ses mystérieux pouvoirs.

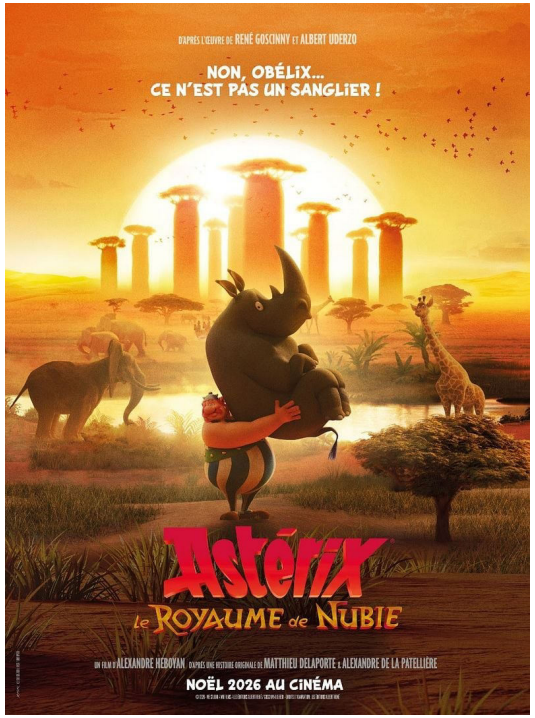

CINÉMARINE	Me 25	J 26	V 27	S 28	D 29	L 30	Ma 1
BILLIE, À LA CROISÉE DES MONDES (1H49) SORTIE NATIONALE	15H00 17H30		18H30	14H00 16H15 21H15	15H00 17H30	17H30 20H30	17H30* 20H30
DEMAIN JE TOMBE AMOUREUX (1H47) SORTIE NATIONALE	17H30 20H30		18H15 21H00	16H30 21H15	17H30 20H30	15H00 17H30	15H00 17H30*
HUNGER GAMES *INTERDIT - 12 ANS* (2H38) *Séance sous titrée pour les sourds et malentendants*	17H00 20H30		***20H45***	14H00 17H15 20H45	17H00 20H30	17H00 20H30	17H00* 20H30
CAMEMBERT (1H32)	15H00 17H30		18H30	16H15 21H15	15H00 17H30	15H00 20H30	15H00 17H30* 20H30
IL FAUT BRÛLER MAMAN (1H21)	15H00		21H00	14H00 19H00	20H30	17H30	
KARMA *INTERDIT - 12 ANS* (2H20)	20H30			18H15	20H30	17H30	
Les Rendez-vous « Art & Essai » (TARIF UNIQUE 7€): **QUELQUES MOTS D'AMOUR** (1H37)			18H15	18H45		15H00	15H00
CINEBAMBINO (TARIF UNIQUE 6,50€): **LE MYSTÈRE LUCY LOST** (1H29)	15H00			14H00	15H00		
SÉANCE AMNESTY INTERNATIONAL: **LES ENFANTS DE BELLE VILLE (*VO*)**			***20H45***				

TARIFS

- **Tarif normal : 9,90 €**
- **Tarif réduit : *8,50 €** demandeurs d'emploi, familles nombreuses, - de 18 ans, étudiants, seniors (+60 ans)
- **Tarif moins de 14 ans : *6,50 €**
- **Tarifs « Europe » à 6,50 €** pour les - de 18 ans à la première séance du mercredi. Pour les seniors (+60 ans) le mardi aux séances avec astérisques.
- **Carte d'abonnement : 52,50€,** 7 places, 3 places maximum par séance, valable 7 mois
- **Tarif groupe : 7,50 €** minimum 20 personnes, avec paiement unique.
- **Location des lunettes 3D : 2,50€**
- **Réservation** des billets possible aux caisses ou via internet pour la semaine cinématographique en cours. **Achat des places via internet : Une majoration de 0,20 € pour les frais de gestion est appliquée sur chaque entrée.** ***Certains tarifs sont accordés en fonction de votre situation. Tout document justifiant cette situation (âge, attestation demandeur d'emploi de moins de 6 mois, carte étudiant de l'année scolaire en cours...) vous sera demandé à votre passage au contrôle.***

CINÉMARINE

4 salles climatisées, équipées en son Dolby Numérique

Salle 1 : 333 places avec écran de 18 mètres.
Salle 2 : 232 places avec écran de 14 mètres.
Salle 3 et 4 : 97 places avec écran de 10 mètres.
Hall : 400 m² avec un espace convivial et un bar confiserie.
En plus des caisses, deux bornes de vente sont à votre disposition dans le hall.
Ces salles sont accessibles aux personnes à mobilité réduite.
Boucle d'amplification pour malentendants.
Nous proposons des séances en audio-description, ***AD)))*** celles-ci sont annoncées sur le répondeur du cinéma la veille de la projection. Les casques sont à demander en caisse et fournis au contrôle (gratuitement).
OUVERTURE DES PORTES, 30 MINUTES AVANT LE DÉBUT DE LA SÉANCE.